



Io vivo e sono di Petosino grazie a:

2	Genitori	Per nascere ho avuto bisogno di 4.094 Antenati
4	Nonni	valutando solo le 12 generazioni dei ultimi 400 anni
8	Bisnonni	Pensa per un istante:
16	Trisnonni	Quante lotte
32	Quadrisavi	Quante battaglie
64	Quintavi	Quante malattie
128	Esavi	Quante difficoltà
256	Eptavi	Quanta tristezza
512	Ottavi	Quanta felicità
1024	Nonavi	Quante storie d'amore
2048	Decavi	Quante speranze per il futuro
		i miei Avi hanno vissuto tutto questo per farmi de esistere oggi..dinnanzi a 1Despota spezza Lega..mi

Alfine riesco a farmi stampare dall'INPS il Tabulato delle somme ricevute dal Reddito di Cittadinanza parrebbe cosa normale ovvia invece è 1vera impresa se potessero ti intralcerrebbero pure il semplice respiro! Ottengo pure il privilegio di 1incontro con 1operatore nello specifico Farinola logico previa prenotazione che mi spieghi per una volta tanto il contorto meccanismo del RDC (Reddito di Cittadinanza)..quindi.. **Chiedo =**

Perché in 3 anni non ho ricevuto neppure una ben che minima proposta di lavoro¹? **Non dipende da noi..Giusto!**

1) **Come mai i primi 10 mesi** che vanno dall'aprile 2019 gennaio 2020 l'INPS mi elargiva **750 euro**?

Perché in quel periodo lei aveva 1 contratto di affitto!

Falso..già dal settembre 2019 ero finito al Cimitero preciso..**sfrattato con la Tenda!** Quindi?

Non dica nulla altrimenti gli portano via pure quelli ?

2) **Perché a Natale 2019** ho ricevuto non750euro ma ben **1000euro**

..e non contento..mi ribatte il Farinola..era la **Tredicesima** ?

e perché allora non me l'hanno riconosciuta e versata pure al Natale 2020 e 2021?

Quante storie noi qui allo sportello concediamo solo per 10' per Utente..deve quindi prendere un altro appuntamento?

3)Nel recente Natale mi hanno caricato la somma mensile 2 settimane prima, quando ancora avevo 1notevole importo a credito che poi non ho più trovato sommato! ..la prego ripeto più volte..mi stampi il tutto ..

4) **Perché dal 1° Sussidio² 1anno e mezzo) è trascorso 1mese senza essere retribuito** prima della riconferma?Replica:

.. Sarà così anche ora che termina il secondo periodo anzi peggio la sospensione non **sarà più 1mese ma di ben 6mesi**

Dove lo ha letto?Notizie nostre interne tuttavia c'è 1Circolare!che però non riesce a trovare..nell'attesa mi permetto di commentare..ma come è possibile,anche solo Campare? **Non le ho fatte io le Leggi replica di nuovo il Farinola**

La prego mi stampi il tutto così mi posso regolare..

Non riesco a trovare la Direttiva inoltre ha oltrepassato i 10' procapite deve quindi fissare l'appuntamento e non una semplice esplorativa dallo sportello solo così potrà soddisfare ogni sua rimostranza ..³

Per mia fortuna sempre in giornata le gentili Operatrici INPS non sono tutte della stessa pasta ops..scusate Farina) m'avevano fissato 1incontro anche per 1reale analisi sui miei Contributi lavorativi ma appunto dovevo attendere oltre nella sala predisposta ma mentre indugio,odo dal megafono chiamare l'Operatore incaricato agli appuntamenti..precisano che però non si dirige verso il mio canto ma fa il verso al Farinola ma come!? mi verrebbe da dire ma imparo a mie spese ..Un bel tacer non fu mai scritto..

Meglio tralasciare pure di rivendicare i 3anni mancanti per i contributi non versati dall'Ente Ospedaliero e precisamente da quando ho anzi hanno riscosso il risarcimento dei miei figli gemelli disabili per malasanità quindi oltre sottopormi a mobbing dopo tale Vertenza mi hanno sospeso e poi negato ogni contributo..mi e vi chiedo infine..**Mah l'ospedale non dovrebbe prevenire e curare non certo generare le malattie?**

Mi sono rivolto al Sindacato sia CISL che CGIL ma dopo mesi di attesa infine mi hanno invitato a recarmi personalmente in Sede dell' ospedale per richiedere delucidazioni sui mancati contributi versati! Assurdo...e loro cosa ci stanno a fare ? Giocano a rimpallo a ciapà no.. a pieno servizio del Potere

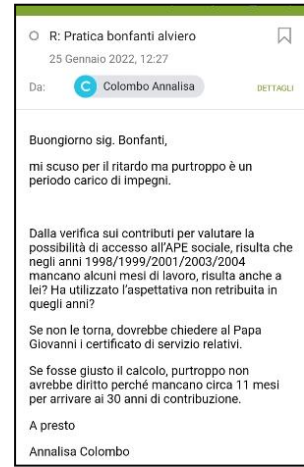
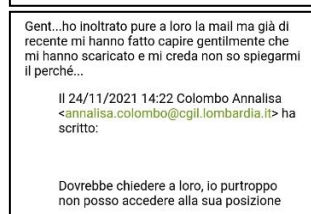
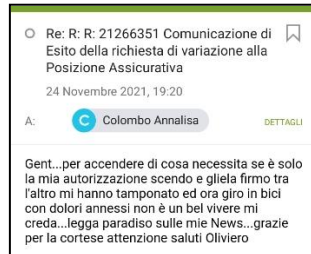

1) Diversi Stranieri fanno coda alla sportello CGIL della Combo responsabile unica delle vertenze per **la Cittadinanza**..che qui da noi è stata data perfino al Duce. La Famiglia e la Cittadinanza questo di fatto è quello che mi manca qui in questa bella ma quantomeno singolare città che per contro mi tratta come miscredente corpo estraneo <https://www.iffattoquotidiano.it/2019/03/13/bergamo-il-consiglio-comunale-revo-ca-la-cittadinanza-onoraria-a-benito-mussolini-il-sindaco-gori-e-la-sua-lista-si-astengono/5034836/> 4) La dolce sindacalista dopo mesi si ricorda di me Inoltre Si fa sentire quando già avevo pubblicato sul web i miei contributi <http://www.bonfantiooliviero.com/wp-content/uploads/2022/01/Salvadanaio-pdf>

¹ A decorrere dal mese di aprile 2019, con decreto-legge n. 4 del 28 gennaio 2019, è introdotto il Reddito di Cittadinanza (RdC) quale misura di contrasto alla povertà, volta al reinserimento nel mondo del lavoro e all'inclusione sociale. **Al sensi dell'art. 4 del citato decreto**, il beneficio è condizionato alla **Dichiarazione di Immediata Disponibilità al lavoro (DID)**, resa dai componenti il nucleo familiare, ed alla successiva sottoscrizione del Patto per il lavoro presso il Centro per l'impiego. Nel caso tra i componenti il nucleo non siano presenti componenti disoccupati da meno di due anni o in situazione similare, è invece prevista la sottoscrizione del Patto per l'inclusione sociale. Tale Patto sostituisce il Patto per il lavoro anche nel caso di nuclei che abbiamo già sottoscritto con i servizi del Comune un Progetto personalizzato ai sensi del d.lgs. n. 147/2017, ovvero qualora i centri per l'impiego ravvisino la presenza di particolari criticità in relazione alle quali sia difficoltoso l'avvio di un percorso di inserimento lavorativo. I suddetti patti possono prevedere l'adesione ad un percorso personalizzato di accompagnamento, inserimento lavorativo e inclusione sociale con attività al servizio della comunità, di riqualificazione professionale, completamento degli studi, nonché altri impegni individuati dai servizi competenti finalizzati all'inserimento del mercato del lavoro e dell'inclusione sociale. Sono esclusi dai suddetti obblighi: • minorenni • beneficiari del Reddito di Cittadinanza pensionati • beneficiari della Pensione di Cittadinanza • **soggetti di oltre 65 anni di età** • **soggetti con disabilità**, come definito ai sensi della legge 12 marzo 1999, n. 68, che comunque possono aderire volontariamente al percorso di accompagnamento, all'inserimento lavorativo e all'inclusione sociale • **soggetti già occupati** o che frequentano un regolare corso di studi

² Il **Reddito di Cittadinanza** è concesso per un **periodo** massimo di 18 mesi, trascorsi i quali può essere rinnovato, previa sospensione di un mese. Quante volte è rinnovabile il Reddito di Cittadinanza? **Non ci sono limiti al numero dei rinnovi. Prima dicevano che dopo due rinnovi il sussidio decadeva automaticamente** La domanda di rinnovo si può presentare dal mese successivo a quello della scadenza. Chi termina i 18 mesi dell'Rdc a settembre, può chiedere il rinnovo a ottobre e riceverà i primi pagamenti dal 15 11. 2021.

³ Fisso l'appuntamento nella stessa settimana e precisamente venerdì 4 febbraio..ma il giorno prima mi chiamano a casa **è lo Stato capite è lo Stato** che nella fattispecie di una Angelica impiegata mi avvisa che ha letto l'Oggetto del mio appuntamento e non vede quindi il motivo di farmi scendere in città per nulla poiché si scusa non esiste nessuna circolare in merito ai 6 mesi di attesa per richiedere il sostegno del reddito di cittadinanza di fatto è un errore del suo collega Farinola che a poco confuso sentiva di lunedì! inoltre mi precisa che non esistono neppure termini di tempo al rinnovo dello stesso reddito in avvenire quindi lascio scadere 1 mese e poi ripresenta la domanda..Bene grazie l'importante è che ora non risulti che oltre a fare domande impertinenti ..ora salto e bidono pure gli incontri prenotati .. come il rifiuto di i lavori in verità mai proposti..



SINTESI ESITI REQUISITI DOMANDA PROT.INPS-RDC-2019-165646

SINTESI ESITI REQUISITI DOMANDA PROT.INPS-RDC-2020-3214425

Mensilità	Misura erogata	Controlli preliminari	Cittadinanza e Residenza	Beni durevoli	Requisiti economici	Esito di sintesi	Ultima elaborazione	Invio disposizione a Poste	Rendicontazione da Poste	Importo
APRILE 2019	RDC	Esito positivo	Autocertificazione	Autocertificazione	Esito positivo controlli sulla Dsu trovata	Esito positivo	11/04/2019	12/04/2019	15/04/2019	780,00 €
MAGGIO 2019	RDC	Esito positivo	Autocertificazione	Autocertificazione	Esito positivo controlli sulla Dsu trovata	Esito positivo	28/05/2019	28/05/2019	28/05/2019	780,00 €
GIUGNO 2019	RDC	Esito positivo	Autocertificazione	Autocertificazione	Esito positivo controlli sulla Dsu trovata	Esito positivo	25/06/2019	26/06/2019	26/06/2019	733,13 €
LUGLIO 2019	RDC	Esito positivo	Autocertificazione	Autocertificazione	Esito positivo controlli sulla Dsu trovata	Esito positivo	24/07/2019	26/07/2019	26/07/2019	733,13 €
AGOSTO 2019	RDC	Esito positivo	Autocertificazione	Autocertificazione	Esito positivo controlli sulla Dsu trovata	Esito positivo	22/08/2019	27/08/2019	27/08/2019	733,13 €
SETTEMBRE 2019	RDC	Esito positivo	Autocertificazione	Autocertificazione	Esito positivo controlli sulla Dsu trovata	Esito positivo	25/09/2019	27/09/2019	27/09/2019	733,13 €
OTTOBRE 2019	RDC	Esito positivo	Autocertificazione	Autocertificazione	Esito positivo controlli sulla Dsu trovata	Esito positivo	24/10/2019	28/10/2019	28/10/2019	733,13 €
NOVEMBRE 2019	RDC	Esito positivo	Autocertificazione	Autocertificazione	Esito positivo controlli sulla Dsu trovata	Esito positivo	25/11/2019	27/11/2019	27/11/2019	780,00 €
DICEMBRE 2019	RDC	Esito positivo	Autocertificazione	Autocertificazione	Esito positivo controlli sulla Dsu trovata	Esito positivo	18/12/2019	20/12/2019	20/12/2019	1.014,35 €
GENNAIO 2020	RDC	Esito positivo	Autocertificazione	Autocertificazione	Esito positivo controlli sulla Dsu trovata	Esito positivo	24/01/2020	27/01/2020	27/01/2020	780,00 €
FEBBRAIO 2020	RDC	Esito positivo	Autocertificazione	Autocertificazione	Esito positivo controlli sulla Dsu trovata	Esito positivo	25/02/2020	27/02/2020	27/02/2020	500,00 €
MARZO 2020	RDC	Esito positivo	Autocertificazione	Autocertificazione	Esito positivo controlli sulla Dsu trovata	Esito positivo	24/03/2020	27/03/2020	27/03/2020	500,00 €
APRILE 2020	RDC	Esito positivo	Autocertificazione	Autocertificazione	Esito positivo controlli sulla Dsu trovata	Esito positivo	21/04/2020	23/04/2020	23/04/2020	500,00 €
MAGGIO 2020	RDC	Esito positivo	Autocertificazione	Autocertificazione	Esito positivo controlli sulla Dsu trovata	Esito positivo	25/05/2020	27/05/2020	27/05/2020	500,00 €
GIUGNO 2020	RDC	Esito positivo	Autocertificazione	Autocertificazione	Esito positivo controlli sulla Dsu trovata	Esito positivo	24/06/2020	26/06/2020	26/06/2020	500,00 €
LUGLIO 2020	RDC	Esito positivo	Autocertificazione	Autocertificazione	Esito positivo controlli sulla Dsu trovata	Esito positivo	22/07/2020	27/07/2020	27/07/2020	500,00 €
AGOSTO 2020	RDC	Esito positivo	Autocertificazione	Autocertificazione	Esito positivo controlli sulla Dsu trovata	Esito positivo	25/08/2020	27/08/2020	27/08/2020	500,00 €
SETTEMBRE 2020	RDC	Esito positivo	Autocertificazione	Autocertificazione	Esito positivo controlli sulla Dsu trovata	Controllo con esito positivo domanda terminata	23/09/2020	28/09/2020	29/09/2020	500,00 €
Mensilità	Misura erogata	Controlli preliminari	Cittadinanza e Residenza	Beni durevoli	Requisiti economici	Esito di sintesi	Ultima elaborazione	Invio disposizione a Poste	Rendicontazione da Poste	Importo
NOVEMBRE 2020	RDC	Esito positivo	Autocertificazione	Autocertificazione	Esito positivo controlli sulla Dsu trovata	Esito positivo	11/11/2020	13/11/2020	13/11/2020	500,00 €
DICEMBRE 2020	RDC	Esito positivo	Autocertificazione	Autocertificazione	Esito positivo controlli sulla Dsu trovata	Esito positivo	18/12/2020	22/12/2020	22/12/2020	500,00 €

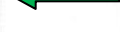

GENNAIO 2021	RDC	Esito positivo	Autocertificazione	Autocertificazione	Esito positivo controlli sulla Dsu trovata	Esito positivo	25/01/2021	27/01/2021	27/01/2021	500,00 €
FEBBRAIO 2021	RDC	Esito positivo	Autocertificazione	Autocertificazione	Esito positivo controlli sulla Dsu trovata	Esito positivo	24/02/2021	26/02/2021	26/02/2021	500,00 €
MARZO 2021	RDC	Esito positivo	Autocertificazione	Autocertificazione	Esito positivo controlli sulla Dsu trovata	Esito positivo	24/03/2021	26/03/2021	26/03/2021	500,00 €
APRILE 2021	RDC	Esito positivo	Autocertificazione	Autocertificazione	Esito positivo controlli sulla Dsu trovata	Esito positivo	23/04/2021	27/04/2021	27/04/2021	500,00 €
MAGGIO 2021	RDC	Esito positivo	Autocertificazione	Autocertificazione	Esito positivo controlli sulla Dsu trovata	Esito positivo	25/05/2021	27/05/2021	27/05/2021	500,00 €
GIUGNO 2021	RDC	Esito positivo	Autocertificazione	Autocertificazione	Esito positivo controlli sulla Dsu trovata	Esito positivo	23/06/2021	25/06/2021	25/06/2021	500,00 €
LUGLIO 2021	RDC	Esito positivo	Autocertificazione	Autocertificazione	Esito positivo controlli sulla Dsu trovata	Esito positivo	22/07/2021	27/07/2021	27/07/2021	500,00 €
AGOSTO 2021	RDC	Esito positivo	Autocertificazione	Autocertificazione	Esito positivo controlli sulla Dsu trovata	Esito positivo	25/08/2021	27/08/2021	27/08/2021	500,00 €
SETTEMBRE 2021	RDC	Esito positivo	Autocertificazione	Autocertificazione	Esito positivo controlli sulla Dsu trovata	Esito positivo	15/09/2021	20/09/2021	20/09/2021	500,00 €
OTTOBRE 2021	RDC	Esito positivo	Autocertificazione	Autocertificazione	Esito positivo controlli sulla Dsu trovata	Esito positivo	25/10/2021	27/10/2021	27/10/2021	500,00 €
NOVEMBRE 2021	RDC	Esito positivo	Autocertificazione	Autocertificazione	Esito positivo controlli sulla Dsu trovata	Esito positivo	24/11/2021	26/11/2021	26/11/2021	500,00 €
DICEMBRE 2021	RDC	Esito positivo	Autocertificazione	Autocertificazione	Esito positivo controlli sulla Dsu trovata	Esito positivo	16/12/2021	20/12/2021	20/12/2021	500,00 €
GENNAIO 2022	RDC	Esito positivo	Autocertificazione	Autocertificazione	Esito positivo controlli sulla Dsu trovata	Esito positivo	25/01/2022	27/01/2022	27/01/2022	500,00 €
FEBBRAIO 2022	RDC	Esito positivo	Autocertificazione	Autocertificazione	Esito positivo controlli sulla Dsu trovata	Esito positivo	23/02/2022	25/02/2022	25/02/2022	500,00 €



Marzo 2022 **Fine ?**

about:blank

28/02/2022

Leggenda =

Giallo	2019	Aprile 1^ Retta	750 euro	Aderisco al RDC Convinto mi facessero lavorare
Verde		Tutti i Mesi del 2019	750 euro	Benché già sfrattato senza affitto da pagare
Rosso		Dicembre 2019	1.000 euro (?)	Conguaglio..fine anni dicono ma non si ripeterà più?
Viola	2020	ottobre	Non pagato	Per rinnovo sostegno.. dicono ogni anno ½
	Bianco è il colore di tutti gli altri mesi come le mie tasche con 500 euro al mese			

Netta è la sensazione che Grossolani vanno avanti tanto al pezzo poiché neppure loro sanno bene come evolve il tutto

Con il conteggio degli anni Contributivi ..mi accorgo che l'Ente Ospedaliero non si è limitato a sottopormi al massacrante mobbing fisico ma mi ha derubato pure nel calcolo epistolario..di fatto mi ha reso più giovane?
Dai 34 anni e 9mesi il periodo lavorativo è divenuto dapprima 29anni e ora vi leggo: 28 anni 7 mesi 13 giorni..
..per il momento lascio correre.. lascio perdere che fare.. ricordare * scrivere * impazzire..altrimenti!?
 Più alcuni mesi lavorati conseguiti in questi ultimi 20 anni di calvario umiliazioni e calunnie di ogni **Genere**
 Tab. Contributi versati = <http://www.bonfantioliviero.com/wp-content/uploads/2022/01/Salvadanaio-.pdf>
 * [vedi pagina seguente..](#)



Calcolo Diritto – Lista Periodi Calcolati

Data di elaborazione : 24/02/2022

Dati Iscritto			
Cognome :	BONFANTI	Nome :	ALVIERO
Nato il :	17/10/1956	Luogo nascita :	BRUNICO * BRUNECK
		Codice fiscale :	BNFLVR56R17B2200

Dati Richiesta			
Data Inizio Periodo :		Data Domanda/cessazione :	31/12/2022
		Prestazione :	Pensione

Dettaglio Periodi e Totale Diritto			
Sistema di Calcolo : Retributivo		Ultima Cassa : Cassa Pensione Dipendenti Enti Locali	
Tipologia Periodo/Ente	Data Inizio	Data Fine	Utile ai fini del diritto (aa-mm-gg)
RICONGIUNZIONE ART. 2, L. 29/79	07/10/1972	20/01/1973	00 - 03 - 14
RICONGIUNZIONE ART. 2, L. 29/79	01/03/1973	21/04/1973	00 - 01 - 21
RICONGIUNZIONE ART. 2, L. 29/79	26/05/1973	29/12/1973	00 - 07 - 04

Dettaglio Periodi e Totale Diritto			
Sistema di Calcolo : Retributivo		Ultima Cassa : Cassa Pensione Dipendenti Enti Locali	
Tipologia Periodo/Ente	Data Inizio	Data Fine	Utile ai fini del diritto (aa-mm-gg)
RICONGIUNZIONE ART. 2, L. 29/79	01/01/1974	28/12/1975	01 - 11 - 28
RICONGIUNZIONE ART. 2, L. 29/79	01/01/1976	02/12/1977	01 - 11 - 02
RICONGIUNZIONE ART. 2, L. 29/79	07/12/1977	28/02/1980	02 - 02 - 22
RICONGIUNZIONE ART. 2, L. 29/79	01/03/1980	30/06/1980	00 - 04 - 00
RICONGIUNZIONE ART. 2, L. 29/79	01/08/1980	02/06/1982	01 - 10 - 02
RICONGIUNZIONE ART. 2, L. 29/79	01/07/1982	02/12/1982	00 - 05 - 02
RICONGIUNZIONE ART. 2, L. 29/79	01/01/1983	28/04/1986	03 - 03 - 28
RICONGIUNZIONE ART. 2, L. 29/79	01/07/1986	19/12/1986	00 - 05 - 19
RICONGIUNZIONE ART. 2, L. 29/79	01/01/1987	31/07/1987	00 - 07 - 00
AZIENDA OSPEDALIERA PAPA GIOVANNI XXIII	17/08/1987	18/10/1998	11 - 02 - 02
AZIENDA OSPEDALIERA PAPA GIOVANNI XXIII	29/10/1998	18/06/1999	00 - 07 - 20
AZIENDA OSPEDALIERA PAPA GIOVANNI XXIII	01/10/1999	08/04/2001	01 - 06 - 08
AZIENDA OSPEDALIERA PAPA GIOVANNI XXIII	01/02/2003	21/03/2004	01 - 01 - 21

Dettaglio Periodi e Totale Diritto			
Sistema di Calcolo : Retributivo		Ultima Cassa : Cassa Pensione Dipendenti Enti Locali	
Tipologia Periodo/Ente	Data Inizio	Data Fine	Utile ai fini del diritto (aa-mm-gg)
Totale			28 - 07 - 13

Preciso e ricordo che già da Piccino nei pomeriggi della Scuola lavoravo nei vari cantieri del Paese..allora tutto era in via di sviluppo.. In questi ultimi 20anni non c'è impresa pubblica in cui non abbia messo Mano d'Opera: Rifugio, Ristrutturazione Chiese, ripristino conservazione sentieri e Boschi Campo sportivo Oratorio e altro ancora come fossero la mia Famiglia. Laboriosità che mi han cresciuto poiché ho sublimato in queste particolari opere il Bene più prezioso: **la Cura** non c'è Angolo Canto o Pietra che non parli al Presente per questo motivo mi è difficile lasciare il Tutto ..la mia ricollocazione dalla Tenda quindi non deve essere letta come 1 fuga semmai deve essere **1 libera scelta** da farsi a ..bocce ferme..

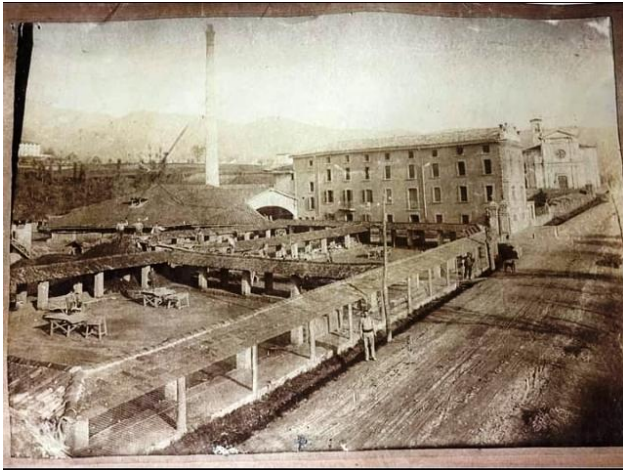

Un paese ci vuole
non fosse che per il gusto
di andarsene via.
Un paese vuol dire
non essere soli,
sapere che nelle gente,
nelle piante, nella terra
c'è qualcosa di tuo
che anche quando non ci sei
resta ad aspettarti
- Cesare Pavese, La luna e i falò -



AHI SERVA ITALIA, DI DOLORE OSTELLO,
NAVE SANZA NOGGIERE IN GRAN TEMPESTA,
NON DONNA DI PROVINCE, MA BORDELLO!

DANTE ALIGHIERI
(PURGATORIO - CANTO VI)



..in quanto a ingratitude anche i Grandi Maestri hanno sofferto eppure..anzi proprio per questo si sono..Elevati