In queste ultime pagine….
Uso di proposito …..L'Allegoria… per non incorrere ad altre Sedute Legali per nulla terapeutiche credetemi

Appeso a 1filo

<u>Il 16.09.2021</u> sarò Processato per aver dato dell'Unno al ex Montanaro (Valstorta) Regazzoni Marco legale paesano che mi ha sfrattato seppur sia proprietario di altri locali sfitti, senza considerare il mio disagio economico e benché fossi inserito nel progetto R. I. del Comune…anziano disoccupato mi ha buttato sulla strada anzi in 1bosco dove vivo in una Tenda da 2aa ormai ….quindi da Vittima a Condannato… mi chiedo…ma in che Stato siamo!

<u>Sospeso a 1filo di…Speranza</u> mi scopro Fragile appeso alla Sentenza !

Se Condannato presumo sarà la botta finale difficile risorgere di…nuovo

Da piccino ma piccino tanto mi rinchiudevano per delle giornate intere in 1 stanza buia piangevo a dirotto poi tra le persiane imparavo a riconoscere il raggio di sole che annunciava la buona novella=

<u>Il quel spiraglio di sole vedevo solo polvere eppure dentro germinava anzi …sale… la vita..</u>

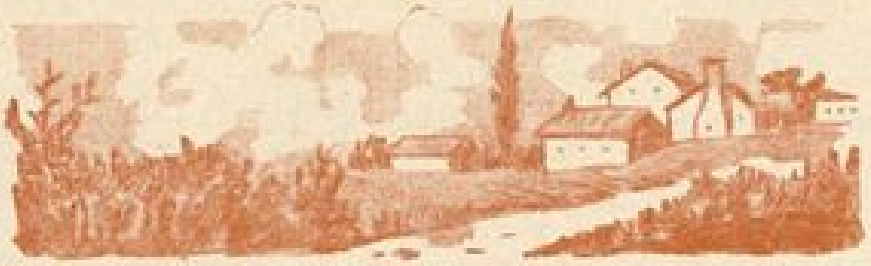

RIO BO

È un minuscolo paesetto, un paese da nulla, ma tuttavia grazioso e felice, protetto com'è da una grande, magnifica stella, che dall'alto vigila sulla sua pace.

Tre casettine
dai tetti aguzzi,
un verde praticello,
un esiguo ruscello: Rio Bo,
un vigile[1] cipresso.
Microscopico[2] paese, è vero,
paese da nulla, ma però...
c'è sempre sopra una stella,
una grande, magnifica stella,
che a un dipresso...
occhieggia[3] con la punta del cipresso
di Rio Bo.

Una stella innamorata!
Chi sa
se nemmeno ce l'ha
una grande città.

ALDO PALAZZESCHI

RIO BOh….!?!

C'era una volta…non tanto tempo fa 1Paese minuto quasi inventato
tanto insolito quanto non Comune d'essere nominato scoreggino,
dacché tal nome non fosse poi così degno o regale
il vocabolo venne s…piegato= Peto…in cattolico romano:
poiché come già detto fosse piccino, eccolo qua… PETOSINO!
In quel paese tutto era capovolto ed irreale
seppur la summa baciata come Soriso del sole n'era vanto
la gente n'era bacata triste e malvagia
non c'era più gioia nella Valle sotto il suo… Canto
più che 1 Favola o lieto fine pareva 1 Storia folle.
I peggiori governavano, i malviventi venivano stimati
i lupi ballavano in piazza o sotto il castello del colle.
i figli educati come cani e le stesse bestie cresciute come figli
mentre i vecchi venivano, murati negli ospizi
attendevano tristi come d'autunno le nove doglie
mentre in giro a spasso come resto… solo i più Conigli.
All'asilo il prato era di plastica, mentre i ruscelli venivano asfaltati
come le gettate a cemento coprivano ovunque… pure l'anima.
Venivano premiati solo i dozzinali…un vero manicomio ,
la dottora beveva e fumava a mo' d'esempio in piazza
ogni paesano in cuor suo sperava nei malanni Altrui
affinché i loro figli avessero dal nosocomio
salario & companatico protetto!
Coloro che mettevano in discussione il Regnante
venivano cavati: di prole lavoro e tetto
e se ancora non bastava additata e rimossa come pazza!
barricarono lo scrivano… poi il Beppe calzolaio… infine il Totò fornaio…
più nessuno leggeva …o camminava senza scarpe né mangiava senza pane
Caduti in Rete i Popolani iniziarono a Pensare
e fu allora come per magia che non smossero più dallo scanno
come quando il millepiedi non avvezzo si concentrò sul come muover passo
Come 1 alito di vento o meglio semplice scoreggia il paese s'offuscò
tanto che svanì pure dalle mappe della memoria & dal senno
Al Podestà leghista non rimase che cibarsi delle sue legali carte…
senza far di …conto come si trattasse di numeri tasse o Tasso
non di norme o leggi ma di persone e di *buon senso lasciato in disparte*
……eppure
eppure è il paese del mio cuore della mia gente seppur Petosino
come 1scultore che crea dal nulla qualcosa di straordinario
come 1sognatore, anzi un Poeta che …rianima oggetti di scarto
per i suoi seducenti volti o
per 100 altre belle ragioni…che da anni mi hanno in…segnato …io lo Amo
poi 1 giorno giunse in livrea 1piccolo Germe… anzi un Top…Olino…
ma forse corro troppo…
andiamo per ordine seguitemi …il solo finale credetemi ne vale la…penna

Questo scritto come 1prarto seminato l'ho costruito su ricordi del presente, passato e futuro…su gioie dolori, su perdite e speranze …è cresciuto poiché voluto…ha un proprio corpo, un anima 1struttura che nessuno neppure l'autore aveva mai visto prima; nel corso d'opera ho visto germogliare parti futili, seccare rami portanti, mentre le frasi e gli articoli, come le Radici sotto terra invisibili…si danno la mano per sostenersi & sostenerci …come l'osano certi errori o mancanza di riguardi seppur non tramati…

Alla Signora Fustinoni Graziella[1]…

[1] Un Paese non è fatto solo di mattoni, calce cemento, ma di Persone Relazioni e Storie come insegna la dolce Graziella che in quest'ultimo anno ha perso marito e figlia…eppure ha affrontato il Lutto con umiltà e Classe che rasenta Gloria …come si può non amare 1 Paese che semina coltiva e custodisce certi Abitanti? Persone che non saranno sugli allori ma cementano oro… vedi pag. 85 *…..Carater de la zèt bergamasca,fiàma de rar, ma sòta la sènder, bràsca….*
Se fai 1 passeggiata circolare tra la nostre colline difficilmente trovi 1metro piano; è tutto un susseguirsi di saliscendi, ne scaturisceun bel cammino ma impervio; ma se poi fai la conta: *tanta salita e fatica = tanta discesa e sollievo* … Tanta Merda = Tanti Fiori come fosse 1 Feedback 1 Legge Universale così è la Vita e il suo Abitare fra le sue dimore la sua Gente che fa di 1paese di merda 1paese raggiante del resto è risaputo: fa più rumore 1albero che cade che 1foresta che cresce …è grazie a Graziella che…io vivo nel Paese più Bello al Mondo

INDICE

Link Consigliati	06		Ho altro da fare	46
Prefazione	07		Tette a forma di orecchie di cocker	47
Introduzione	08		Tele…dipendenza	49
Eterna Vigilia	10		APP…Posta?	50
Gelo	14		Bar code del…Diavolo	52
Questione di Cultura?	15		Segnali di fumo	53
Tutori + Email Assistenti Sociali	16		Ponti di Pace	54
Padre Pastore o Padrone ?	17		Il buio oltre la siepe	55
Assurda proposta: Dormitorio Pubblico	18		di…stanze di sicurezza	56
Anello debole	19		Cartelli stradali	57
Asterisco	20		Cani sonnambuli	58
Verbale	21		Mas di Coion…	61
1 Ercole Femmina	22		….presa/o al volo	63
Link Amarcord	24		Meglio non dire???	64
I 3 giorni della Merla	26		Sindacato?	67
Maniaco?	27		Simon…iaco	68
I 3 giorni del Condor	28		italiani brava gente	70
Soldati di Cristo	30		fino al fine…partita	73
Il Crociato Corna	31		non a caso…	74
Pulizia chiesa Petosino Jean Amèry	32		…Donne solo…donne…o altro	76
… Un Parroco da incorniciare grazie Giacomo	34		appeso a 1 Filo	78
Concetto di salute	35		Link come rubare al San Paolo	79
Aclini o Messaggeri di Maria?	37		1 Favola Re…g…Ale	80
Incontro Mina Mendola nuova Dirigente Sev. Persona	38		Tema = Descrivi 1 amico	81
passo… passo…come il cugino del Totò?	39		L'Oliviero della Bolivia	84
disdetta = Pulizia Chiesa	40		La cura	85
Condannato?	41		La cinta del Beppe	86
Sensi di colpa	42		Io ho 1 Sogno	87
Link Mission	43		LA MUSA	88
Link l'uomo del fiume	44		Barzelletta = Reazioni a catena	89
aldilà del bene e del male	45		Favola = Topolino	90

Portate pazienza difficile fare 1sunto tenere 1logica nei vari Processi in cui mio malgrado son Stato protagonista cerco comunque un …**filo rosso** …per dimostrare come il Levitano non è un mostro mitologico ma un Essere concreto tuttora presente nelle aule di Giustizia quando l'élite desidera "cancellare" chi …stona **http://www.bonfantioliviero.com/filo-rosso/**

Quand'ero figlio io, comandavano i padri, ora che sono padre comandano i figli…la mia generazione quindi non è mai valsa a nulla?

Dopo il divorzio finalmente ti godi la tranquillità della nuova casa

La sera quando ci coricavamo, con la moglie avevamo vagliato 6 classiche posizioni che elencavamo per numero; io in assoluto preferivo la numero 1 quella fetale; l'abbracciavo da tergo e davvero mi sembrava di avere il mondo in braccio. Per timore di perderla la lasciavo libera pure di tradirmi …Del resto mica era 1oggetto di mia proprietà. Lei felice era di comune accordo… poi invece con la Separazione mi rinfacciò perfino che non l'amavo poiché non ero geloso(?)…inoltre 7aa di differenza erano troppi per 1 reale sintonia mentre poi si è sposata con 1Tipo più giovane di lei di 8 anni …ma allora a che gioco giochiamo ? è vero non era kim Basinger aveva…….. le tette a forma di orecchie di cocker …….ma per me era 1 Favola Come per il Piccolo Principe lei era la mia Rosa innaffiandola mi sentivo Bene imparavo l'arte della Cura poi il risarcimento miliardario ha rovinato tutto e la moglie perfino mi picchiava per cercare di farmi reagire ma questo era nulla a confronto della violenza psicologica cui mi sottoponeva con i suoi amici volontari del Padronato con cui plagiava e sottraeva in ogni modo possibile i figli…. la mia linfa

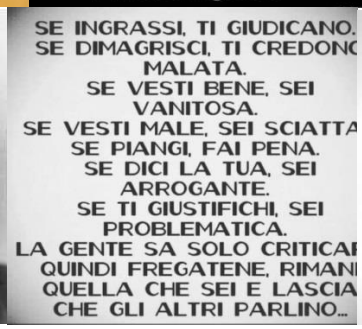

L'Arte tuttavia di arrangiarsi infatti …….mi piace chi scegliere con Cura le parole da non dire… Alda Merini

Con queste scarpe mi sono recato al Funerale **del Dott. Mauro** ***ognuno ha quello che si merita*** **mi dice la dolce Mariangela** vedi poco oltre

T'accollano lo stigma del parassita lazzarone poi il giudice legge agli Atti la tua disoccupazione e si fa così 1idea esatta del tuo **Essere**

Ci tolgono il lavoro e stanno tutti zitti. Una squadra di calcio vince lo scudetto e scendono tutti in piazza. QUESTA È L'ITALIA.

Qualcosa non ha funzionato negli ultimi anni selezione naturale mistificata poiché vincono i più scaltri non i più forti o i più abili…e prima o poi i risultati si vedono ….. c'è poco **da ridere**

AI GIORNALISTI

SENZA ALBERI

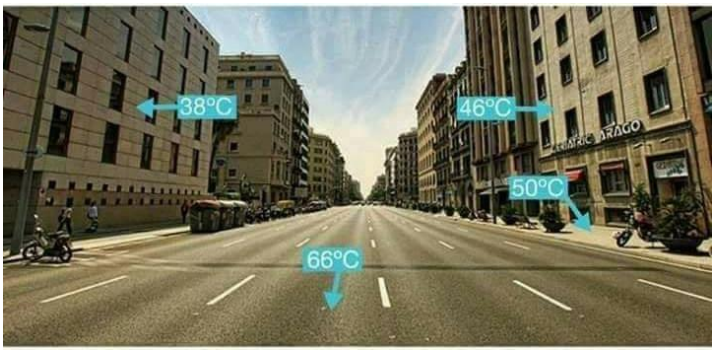

AI CALCIATORI

CON ALBERI

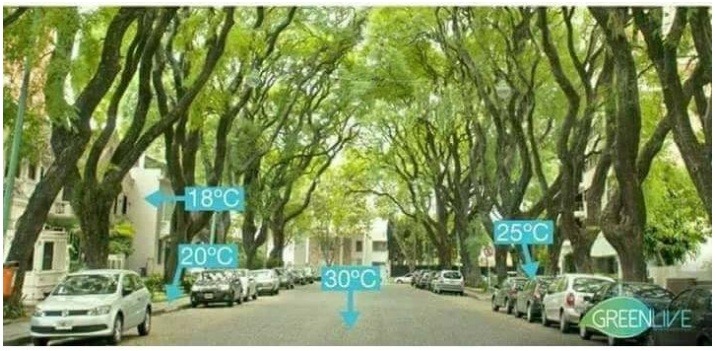

a tutti tutto è concesso…tranne…ai BAMBINI

Tema: Descrivi 1 Amico

io speriamo che me la cavi se invece di 1 ne descrivo 2 di amici il voto a logica melo raddoppia se poi neppure sono amici poco importa, la Maestra controlla solo gli errori mica verifica i proponimenti

SVOLGIMENTO…

A me mi piacciono 2 Singolari amici che sono pure Paesani: Beppe **scarpulì** e Davide **catecumeno** li accumuna l'aver avuto due Padri davvero eccezionali: Gianni Oldrati e Piero Bonfanti (omonimo ma non parente) che con le rispettive famiglie hanno razziato prolificato tutta la rete anche la meno nobile del Paese pure tra loro sono parenti
Tutti e 2 hanno studiato in Seminario: Beppe solo …*per tenerlo trik u' moment*… confida la mitica Dovina
Davide invece come i fratelli in Seminario c'andava solo per mangiare e fare le scuole d'obbligo così da non pesare sull'economia domestica già stenta tanto che sua madre seppur santa donna rubava alla Caritas parrocchiale le vesti raccolte ai paesani per addossarle ai figli almeno per la Messa Granda…
Oltre ai Geni accosta i 2amici l'essere Vicini Fedeli Sudditi del Castello dei Regazzoni Edili ex Unni di Val storta
Uno per Convinzione. L'altro per Convenienza soprattutto per bonificare i suoi vari abusi lotti &caselli agricoli
Beppe ha 1figlio con 3 lauree, Davide per contro e ripicca ne ha fatti 9e tutti catecumeni: 1sicuro investimento
Beppe è 1 convinto sostenitore dei Vaccini… Davide invece per contro è 1Fantico partigiano (?) non Vax[2]
Beppe loda le ragioni del mio vaccinarsi Davide invece mi critica e si limita alla Bufala vaccini: Feti Umani!?
Beppe mi ascolta e consiglia: 1nuovo cellulare con giga ok 1Compagnia telefonica ormai indispensabile per le varie APP ecc.
Davide quando parlo di tematiche serie dopo un poco mi sbadiglia addosso…come a dire… ***hai finito?***
Beppe mi ripara il morale, scarpe e altro gratis *Cosa ti devo?* insisto ***Negot***..ripete sempre come sua madre, la mitica Dovina
Davide se mi presta 1 attrezzo me lo fa pesare come fosse una persona amata 1 pegno ad honorem causa
Beppe mi avvisa della malattia del dottor Mauro
Davide benché sia contro ogni tipo di tecnologia mi inoltra ogni giorno tramite WhatsApp preghierine alquanto deficienti ma **non mi avvisa della malattia e poi morte del dottore** *suo e mio* quindi: **Nostro** Amico perché? Il catecumeno neanche mi avvisò della morte di sua moglie la cara Ferdi a cui dedicai 1favola http://www.bonfantioliviero.com/una-favola-allamica-ferdi/
del triste lutto mi aggiornò il solito Beppe che pare davvero sia l'unico Paesano che mi aggiorna…&rispetta
Eppure Davide quando ero in regime di separato si fece garante con allora poco esemplari Carabinieri di Zogno che venivano chiamati dalla moglie per nulla… I militi volevano interloquire solo con il catecumeno il quale poi mi riferiva e criticava *pure tu però Oli lo sai come fa lasciala perdere…ma come se è lei che fa e disfa a piacere mi picchia maltrattata i figli per provocarmi e visto che non reagisco chiama pure i carabinieri…lei capisci…li chiama!* Allora il catecumeno mi consigliava…***lascia perdere dimentica offri la tua pena al Signur***
si intanto però il Giudice della separazione riportava tuto agli Atti per scongiurare presumo l'affido congiunto
Assurdo e ridicolo quella volta che tornato da 1 lungo viaggio India dal pesano Padre Macheretti Ezio che solo ora scopro protagonista della mia ignominia chiesi al catecumeno info sulla mia famiglia… *non so nulla, da quando sei partito non ho più visto nessuno dei tuoi…*mentre sgattaiolava fuori da casa sua 1cagnolino che mi corse appresso con 1 schiera di bimbi che gridavano ***viene qui Nuvola***…e a loro capo la primogenita della nidiata amica e coscritta di mia figlia che rammaricata diceva all'ipocrita catecumeno *scusa papi mi è scappato dalla braccia*…**il cane era mio** lo avevo regalato ai miei figli proprio come segno della mia tuttavia Presenza, poiché gli stessi *soffrivano la mia mancanza*….Crederci? Episodio sgradevole certo non quanto la frase che il Catecumeno mi rivolse sempre appena separato…***i figli disabili sono la diretta conseguenza dei peccati dei Genitori***…trattasi solo d'ignoranza? credo…ci sia di più…e di peggio …l'arroganza e la precisa volontà di annientarmi e… non solo fisicamente
Per contro Beppe a mio figlio disabile ex assessore che gli confidava quanto gli mancassi, riferiva come paragone della nostra separazione, la storia di 1treno che subisce 1 incidente: si fa prima e costa meno a cambiare le carrozze che ripararle…***così è la vita***….Mio Figlio in modo subdolo non tardò a riferirmi piangendo tale frase criticando oltremodo il suo tuttora fedele amico Calzolaio Beppe, che confermò e confidò che per quella frase aveva i sensi di colpa…ma precisava che il suo intento non era di ledermi ma di conforto **al figlio: ipocrita come il Catecumeno** che venuto a mancare il suo anzi nostro caro amico dottor Zambelli Mauro si rese irreperibile pure la telefono tanto che la mia dedica l'ho consegnata direttamente alla Mariangela dopo la Funzione proprio sulla Fossa sita accanto al giardino fiorito della mitica e forte Ferdi= che s**palle** non tanto aver Ben educato Nove Figli (uno più simpatico dell'altro) ma l'aver sopportato per anni il catecumeno… eppure solo grazie a Davide e alle sue 10borse di legna miscelata con la mia marcia ho superato i **giorni della merla** grazie ai suoi 10secchi di letame ho curato l'orto a dimostrazione che in tutti Noi c'è 1seme di Bene che va innaffiato …***Negot*** …spero solo che dopo questo Tema il Catecumeno come il Beppe saggio…abbia capito **la… Lezione**

---

[2] Dopo mesi dal mio sfratto rivedo Davide la vigilia di Natale, al cimitero curare l'Urna anzi il Giardino della bella Ferdi e mi confida crucciato che non frequenta più la chiesa poiché il nuovo parroco don Fabio gli vieta l'ingresso poiché non usa la mascherina …rimango perplesso…specie quando 2 giorni dopo santo Stefano mi trovo il catecumeno a Messa alla chiesa di Sorisole **con tanto di mascherina**…allora a che gioco giochiamo? solito ipocrita che cerca si snidare gli adulteri infedeli? Quel giorno io nemmeno ci dovevo essere in chiesa solo che avevo appena saputo della morte del padre del mite Don Stefano che ormai consideravo amico poi la visione del falso fedele ma vero catecumeno…**per reazione** sono salito al pulpito per dire 1presce che sicuro rimarrà a ricordo del buon padre Giacomo

Più che 1 Tema a me pare 1 FAVOLA: **PINOCCHIO IL GATTO E LA VOLPE**… a voi capire chi è il protagonista tornato Somaro…Burattino o alfine tramutato in Uomo che va aldilà del Bene e del Male
Sta di fatto che dopo la morte del dottore il Catecumeno non mi ha più inviato gli WhatsApp[3] &preghierine che seppur puerili… erano 1modo per sentirmi Partecipe di Qualcuno…ridicolo i saluti del prete virati da 1voce da depravato…***una notte buona*** questa frase di fatto era l'unica traccia originale del testo il resto come da Copione neppure tanto celato con il sugo della storia ritrita sempre quella: *perdona…guarda Maria* …Maria chi la dolce tabaccaia?)…*non siamo di questo mondo…pensa a Gesù…pensa alla vita eterna*…ecc. ecc.
Discorso capovolto per il Beppe che davvero in poco tempo ha mutato pelle…subito 1vera metamorfosi… ha imparato a conoscermi purtroppo pure temermi, spero non sia solo per questo che ora mi porta riverenza Quanti fatti e persone non avrei conosciuto e compreso senza il suo prezioso ausilio; gli chiedevo *chi è mai quella mamma che vedo spesso qui in negozio sono certo di averla conosciuta da qualche parte*…Solo dopo il lockdown alfine Beppe mi precisava…da anni è l'assistente studio del Dott. Siccardo nostro Pediatra[4] *grazie ma già lo sapevo solo volevo sentirlo dire da te*…
Saggio esamino comprovo elargisco non perle ma preziose occasioni di rimedio ma se poi non la capiscono
Ottengo così la prova del nove pure dal Catecumeno rimandato a settembre quantunque all'apparenza faccia di tutto per farmi sentire 1 indesiderato e presumo si chieda *ma questo è davvero cretino* o…specie quando oltre al solito sbadigliarmi addosso per la 2^volta mi concede quale sacrificio giusto per **1pieno** tagliaerba[5] siccome il mio prato era stato rasato in modo indecente dal contadino svogliato di turno[6]
In realtà mi confida…*questa volta ho messo* 1*micsela più potente* appunto… *e perché allora dubiti ancora a distanza di tempo pure davanti ai suoi figli il mio operato?* e proprio quando mi ero presentato solo per 1 visita di cortesia e saluto ***troppo comodo esibirsi solo quando si ha bisogno***…In quell'occasione mi colpì…e …tanto….la presenza di 1caro Paesano dal volto assente e stralunato…con tatto chiesi info al catecumeno… che dichiara così con non calanche dinnanzi a lui …***Chi il SM come non sai? è tutto esaurito fuori di testa !!!***

---

[3] In verità l'esclusione dal Gruppo Catecumeni(?) presumo sia dovuto dal fatto che in quel periodo avevo sospeso l'attività di volontario per la pulizia chiesa vedi oltre…o magari il catecumeno temeva che dopo la dedica a Mariangela e Mauro mi sarei esposto e mostrato troppo per quello che davvero sono e non per quello che vanno… riferendo

[4] La moglie Gaggese ora separata del Pediatra Siccardo era con Pizzoccheri legale del nostro risarcimento e pure della Separazione: **conflitto interessi**? Il tempo passa inoltre se voglio continuare a vivere nel mio contesto devo pur voltare pagina…proprio di recente ho incontrato il Pediatra che prelevava il pranzo d'asporto dal Tandy e oltre a salutarlo l'ho perfino ringraziato (con somma sua sorpresa) si ringraziato per quanto tuttavia si è prodigato per il Bene dei miei Figli e per le belle giornate passate insieme su tra il vigneti della nostra piccola alcova dal nome esplicito **la Ginestra** poesia del Leoperdi inno alla vita seppur disabile…certo che almeno lui il pediatra poteva risparmiarmi la frase di ….***buttarmi da 1 ponte***…*ma del resto pure io ne ho fatti di errori come per esempio quello di mandare a cagare il risarcimento miliardario a me interessavano solo i figli e basta e questa frase la cavalcò e interpretò al volo e a piacere la moglie e mia sorella aggiunta supplente nel frattempo…che davvero mi misero tutti contro … *Nonostante tutto colgo tuttavia l'occasione per ringraziare pure l'avvocato Piizzoccheri non era scontato vincere la pratica del risarcimento miliardario contro l'Ente Ospedaliero un poco come se fosse Davide contro Golia fa male da notare come nessun giornale locale diede risalto alla notizia del grave danno subito da una Comune Famiglia solo 10 anni dopo 1scarno articoletto riportava giustizia? http://www.bonfantioliviero.com/zero-cociliazione/8-articolo-risarcimento/

* Mi dissero la seguente Frase…. ***Buttati da 1 Ponte***
Il nostro Pediatra alla vigilia della Cresima dei Miei figli gemelli disabili
Il mio (?) legale Menga già dice tutto il nome?) poco prima di entrare in Udienza al Tribunale dei Minori
Il mio Parroco Don Angelo Gotti ormai già morto) mentre fotografavo 1 gruppo di giovani Polacchi in visita al nostro Oratorio
I tifosi della squadra esordienti della Marigolda Curno mentre arbitravo urlavano di farla finita di suicidarmi buttarmi da1 ponte e il tuto nell'indifferenza dei nostri tifosi e del responsabile Oratorio Petosino Barabani socio di mio figli nella coop lavoriamo insieme Vedi Rabona … **CONSIGLIATO =** http://www.bonfantioliviero.com/wp-content/uploads/2019/02/RABONA.1-COLPO-A-SORPRESA.pdf
Il Max Marito(?) di mia moglie annullamento Sacra Rota) presumo per scongiurare andasse in porto 1possibile **richiesta di alimenti** ai Figli da parte mia poiché disoccupato… mentre era per strada con Ale il figlio più disabile mi urlava addosso ***non hai vergogna a farti mantenere da U' i se***…hadicapat ?…e indicandomi il figlio seguitava urlando **Buttati da un Ponte vai pure a denunciarmi dai carabinieri…quello che ti o ho detto …lazzarone** e nel frattempo preso di peso il figlio lo buttava a mo' di sacco nell'auto. Una azione inverosimile da vero criminale farabutto l'ipocrita altro che Favola dell'eroe sovrano che toglie dalle fauci dell'Orco la casta **principessa** ora più larga che alta presumo per le palle gonfie che ha sempre raccontato e mostrato cristo quanto me ne ha date la **Rottermeier** mi ha battuto in tutti i sensi anche illeciti; meglio la Tenda che vivere in quel Stato senza scrupoli Pietas o misericordia che forse, forse alfine si scopra che sia Lei la vera pazza…di certo spero che il Coione si ho detto proprio Coione poiché non si può chiamarlo diversamente uno che usa abusa e tratta un disabile in quel modo si penta e trovi il modo per scusarsi con il figlio per la l'insolenza e la volgarità con cui ha trattato sia lui che suo Padre altrimenti credetemi non v'è iddio Madre Natura o Divinità che tenga …. scenderà sul suo capo **una furiosa perenne maledizione** senza ombra di dubbio veder trattare in quel modo mio figlio disabile indifeso inerme è stato l'episodio che più mi ha offeso umiliato percosso in assoluto…eppure ne ho passate tante credetemi…

[5] Il mio prato risultava tutto un ondeggiare d'erba falciata solo a sprazzi &varia misura…1quadro davvero disarmonico da vedere. Il colmo notare il catecumeno spingersi quasi in loco stupito che il suo pieno fosse durato così a lungo 1ora c/a preoccupato che avessi aggiunto altra benzina! Perché avrei dovuto se mi hai raccomandato di usare solo il tuo pieno poiché appunto potente…inoltre neppure ho i soldi per comprare il pane altro che benzina!! ! **Il catecumeno mi propone 1tagliaerba solo che servono 200€ per riparlarlo ma però me lo consiglia io a 1amico lo regalerei esagero?**

[6] Come ogni anno si turnano i contadini con malavoglia a tagliarmi l'erba del prato; eppure sono tenuti e pagati da contratto dal Comune...ogni volta la tagliano male e a pezzi questa volta è toccato al Baggi che all'indomani si torva col Bofelli Walter a caricare le palle di fieno è così che volentieri li aiuto e loro rimangono confusi come è possibile noi lo umiliamo in tutti i modi possibili e lui ci aiuta: pure Coione? No serve andare aldilà del male è una soddisfazione vederli così increduli ebeti perfino dubbiosi diffidenti perplessi cauti guardinghi ola pepa è solo 1 mano un aiuto

MS *è esaurito fuori di testa* ripete…***e adess a l'è amo bel*** =adesso è bello sta meglio) e questo lo dice rivolgendosi al diretto interessato che sempre più a disagio si contorce sulla panca del giardino… e ti credo bene! Come è possibile essere così grossolani villani appunto **bifolchi** da lui poi che supponente ama considerarsi salutista naturopata **e guaritore** dovrebbe sapere il catecumeno l'importanza della Parola della postura del gesto[7]
Davide ama sentirsi protagonista importante creare dipendenza usa i disabili e le medicine omeopatiche del suo amico fedele dottor Mauro per bearsi e sentirsi …1 Qualcuno… si crede pure convinto **guaritore**
Beppe per contro è curatore lui **non guarisce ma cura** questa è la sostanziale differenza *mi limito a curare*[8] *solo gli ausili ortopedici dei disabili* mi dice il calzolaio *lo faccio per passione…*E ti par poco?
Sono convinto che nei disturbi mentali anche temporanei ci siano sempre delle forme di Autismo che di solito colpiscono proprio le persone più intelligenti sensibili riflessive al punto di bloccarne ogni azione spesso in presenza di 1 doppio vincolo e cioè 1 dilemma comunicativo causato della contraddizione tra 2 o più messaggi ….come la madre che dice ti voglio bene al figlio ma lo abbraccia rigida con distaccato ecc.
O quando delle persone a loro care parlano in un modo= **solidali con tutti**) a poi agiscono in altro= **lasciano l'ex marito suo padre crepare in 1tenda** ….così stesso discorso per il Padre di S… simpatico commerciante trafficone in tutto colmo di soldi papere a seguito poi nell'intimo pieno timori dubbi rimorsi contraddizioni …tanto che sua moglie* è fuggita disperata quando S….e le sue 3 sorelle erano ancora piccoli al punto che ancor prima del Verdetto l'avevano bollata **come Troia**…per me semmai santa apostolica S…era il figlio che tutti ambivano: intelligente bello simpatico ricco, fu così che tutto il paese lo adottò, considerato come **ol mè..S**……specie dalla mamma del campeggio Pier Aldo e poi Carla che dopo la separazione di suo padre facevano a turni da servire suo Padre **ol mè G**….benché ricco potesse permettersi vagonate di badanti e non solo quelle…il finto bonaccione DC per convenienza! Infatti tempo fa lo scorsi a distribuire volantini DC fuori dalla chiesa chiesi **al mè G**….* …no giammai la politica l'è ol diaol in persuna…sono qui soltanto perché devo alzare la casa nell'attesa dei permessi…che non tardarono ad arrivare dato che la edificò il doppio dell'asilo **della mè Carla** poiché quello era soggetto a vicoli
*Ricco sfondato obbligava la moglie a 1solo sciacquone al giorno come forma di risparmio e l'igiene? eppure era circondato colmo d'oche
Capite perché poi le somme tornano con la prole e la vita come cartina tornasole…*qualcuno dirà il bue che da del cornuto all'asino*…può essere ma dubito poiché io non ho mai ripudiato nessuno neppure col pensiero ….e mentre mi lo lasciavano solo al punto che dovevo spingere le 2 carrozzine per elevare i figli all'altare per la comunione **provo profonda vergogna imbarazzo per i miei veri miserabili parrocchiani** gli stessi catecumeni dicevano ai miei figli che ero 1Papà straordinario ma poi mi lasciavano solo per terra **altro doppio vincolo?**
Solo ora la madre di **ol mè..S**……viene riconsiderata a ragione ex Troia quindi ? mentre scava e scava in fondo **ol mè G**….risulta essere umano anzi peggio degli altri…pure ipocrita il bifolco la può a far franca con tutti, ma non con se stesso o verso chi davvero lo ama al punto di ripudiarlo senza volerlo…Nessuno quindi è perfetto neppure la Mariangela che lodo nella dedica a seguito immaginate allora quella povera crista di mia madre Anna guai a chi me a tocca o il sottoscritto sconsiderato in ogni dove ma non credo sino al punto come afferma in modo allucinante con faccia da Tolla sorridente il Catecumeno….**manco fosse 1vera rasoiata** =
…fatti coraggio Oli dopotutto Tu il Magno e il Bepo siete gli uomini più liberi e i più vicini al Signur…
Eppure credetemi non aveva bevuto… Incredulo il Beppe rosso in viso ribattè…davvero il catecumeno ti ha paragonato ai nostri 2 paesani alcolizzati che non hanno mai lavorato 1 solo giorno in vita loro? Non c'è più religione se quello lo consideri 1amico chissà gli altri allora cosa sono mostri? Tuttavia infattibile il paragone **I°** a differenza tua oltre a non aver mai lavorato loro hanno 1casa 1tetto e ricevono 1retta dallo Stato **II°** tu sei laureato loro non hanno terminato neppure le scuole d'obbligo tanto erano problematici già da ragazzi **III°** il tuo vivere in tenda passa invisibile per contro Magno & Bepo ogni giorno turbano la quiete pubblica[9] **IV°** non sono ami stati sposati e non hanno figli che una volta cresciuti in fretta dimenticano **V°**. non ci sono parole afferma PadreV° appunto ….Regazzoni
A te impongono umiliazioni e la Comunità Recupero come unica soluzione ai veri folli danno soldi e libertà d'azione
Solo per caso vengo a sapere grazie dal Beppe la morte di Mauro occasione per concretare...Due Pensieri…
non posso quindi scordare quanti grazie devo al Beppe uno del tutto particolare= il giro del mondo in bici
Il catecumeno mi dice *hai saputo della Dovina* **Mamma del Beppe** No, è morta? No ha comprato casa in Sicilia *perché non ci vai pure Tu*? Se tutti partissimo: cessano relazioni e narrazioni: e **1Paese muore senza Storie**

---

[7] Seppur conscio che per il Buon dio tutti siamo importanti ma nessuno indispensabile

[8] Beppe confessa la sua sensibilità verso i disabili non regge l'urto disposto a spendere tempo lavoro soldi ma non in assistenza continua ne soffrirebbe t*roppo facile parlare dovesse capitare a me, la realtà di una disabilità in famiglia non sa come reagirei* ? Bene credimi te l'assicuro sono le persone Umili come te che accettano il loro limite, che si approcciano meglio, e lo dico a ragion veduta visto che sei 1caro amico dei miei figli disabili inoltre sei uno dei pochi che davvero da valore ad Alessandro che ricambia. Scusami ribatte il Calzolaio ma io non me la sento di criticare l'operato della tua ex famiglia con la quale vado in vacanza e siamo amici da 1 Vita! …scherzi e ti scusi pure? sono io che ti ringrazio e ti sprono a non trascurarli a stargli vicino come sempre io non cerco consensi, solo un poco di serenità magari ***essere considerato*** una persona normale come tutti i nonni del mondo, non limitarmi a vedere se va bene ogni 5aa il nipotino ma forse…come sempre chiedo troppo

[9] Nessun paesano è disturbato dal tuo vivere in tenda; discorso diverso per i 2alcolizzati che ogni giorno disturbano il decoro pubblico, e spesso fanno intervenire le Forze dell'Ordine, poiché pisciano vomitano defecano in strada; uno dei due perfino ha il vizio di far commenti pesanti alle ragazzine e gira di notte a suonare citofoni alle signore. Cardiopatico iperteso e brillo spesso cade per terra facendo intervenire più volte l'Ambulanza. Tu non bevi alcolici e non fumi mentre il Bepo e il Magno al contrario fumano come turchi e spesso ubbriachi sporcano come cammelli …quindi è insolente e ingiurioso che il Catecumeno ti paragoni a loro e consideri la loro vita vicina a dio poiché sono persone Libere si… ma libere da chi e da che cosa… dal vizio magari? Assurdo poi che solo a te impongano di vivere nell'albergo Popolare di fatto Comunità Protetta **come fossi 1 pregiudicato in forza ai servizi sociali** mentre sei solo un Padre separato Nonno seppur disoccupato e provato dalla vita ma soprattutto dalle…. calunnie dei malvagi

L'Oliviero della Bolivia

Solo per caso vengo a sapere dal Beppe Scarpulì che il Dottor Zambelli malato è in Cura con le Chemio mera espressione della **medicina classica** che Mauro omeopata da 1 vita ha sempre combattuto…sempre solo per fortuna vengo a sapere poi che il caro paesano ci ha lasciati troppo di fretta.
Con la moglie Mariangela sua segretaria in ambulatorio medico mia ex collega infermiera) Mauro era Consacrato alla distribuzione di Particole… forte del suo Credo e Fede gli ho dedicato 1pensiero a proposito del suo ardere **provvisorio** e del suo sperare **perenne**… ma soprattutto ho voluto tessere 1lode a sua moglie che quando seppe del mio vivere in tenda come 1colpo a tradimento mi disse ***cosa vuoi ognuno ha quello che merita*** poi come leggero rimedio aveva cercato di correggere ***del resto conosciamo tutti l'Oliviero della Bolivia*** [10] ora io dovrei dirle lo stesso di suo marito o essere felice poiché come disperati… *ora siamo alla pari*? No tutt'atro ribadisco la sua frase stonata davvero fuori luogo solo come esempio a prova di come nessuno è perfetto neppure Mariangela Donna davvero speciale …la sua frase mi ha ferito mi ha fatto più male che ricevere 1 pugno in pieno stomaco ed è così che per razione le ho dedicato lo scritto del marito dove la vera protagonista è Lei del resto cosa fare altrimenti chinarmi al suo essere sconvolta seguire la legge del taglione …occhio per occhio rende il mondo cieco
Saputo della scomparsa del medico (paesano come ambulatorio) che da anni abita nei colli ombrosi della Lega ho cercato il Davide catecumeno suo fedele amico ma letteralmente è scomparso 1 dei suoi tanti figli mi dice è a Pontida a fare 1 giardino?) quindi nessuno neppur e il l buon Beppe scarpulì sapeva dirmi dove si trovasse la Salma allora con 1 delle mie magie che uso solo in casi straordinari seppur con 1tormenta sulla testa e la moto senza freni specie sul bagnato, ho sfidato la sorte e ho raggiungo la chiesetta degli Angeli appiccata sugli…irti colli dove in mezzo al profumo dei fiori spuntava Mariangela !
Che fare?
se non raccogliere e descrivere con parole le brevi immagini che la ragione registra seppur la mente rifugge ma solo la Fede …concilia… grazie davvero grazie Mariangela …
e mentre esco sorge pure il giardiniere catecumeno (?) con tanto di corona del rosario allora sapeva? saluto il vero miserabile e come reazione pure io cito il **salmo 8** =
che cosa è l'uomo perché te ne ricordi… e il figlio dell'uomo perché te ne curi? Eppure l'hai fatto poco meno degli angeli
…poi con le scarpe già rotte come freno per la moto[11] mi abbasso e torno di nuovo a terra….
Ho steso queste indicazioni con la speranza che aiutino a capire quello che voglio dire tra le righe e pieghe della Dedica allegata a pagina seguente

La cura…. buona lettura…

---

[10] **L'Oliviero della Bolivia** Il Direttore della Missione Andina Padre Berta affermava ad ogni volontario=
Tu sabe costruire case bene fai il muratore
Tu sabe riparare le scarpe benen fai il zappatero
Tu sabe jugar demajado bien con la peòota… Il padre ero uno sfegatato del calcio) allora vai a giocare nel Bolivar la squadra più titolata della Bolivia di cui sponsor Salvetti era un genovese amico del Padre…non vi dico in poco tempo era divenuto davvero famoso al punto che perfino 2 Campesinos limitrofi alla Missione diedero il nome Oliver ai loro neonati non vi dico i ragazzi della missione quando mi vedevano nell'unica ora di Tv giornaliera metà tempo era dedicato solo al Bolivar ma non vi dico l'invida che creai negli altri volontari tanto che poi tralasciai la "carriera" dopotutto partii in Missione come espressione di 1 intera Comunità e del gruppo missionario allora coordinato proprio dal dottor Mauro e dalla Mariangela e dal sottoscritto… ritornai presto nei miei panni di umile volontario per ben 2 anni che tuttavia non son pochi credetemi…Tutto qua quindi da qui nasce la frase stonata del ***consociamo tutti l'Oliviero della Bolivia*** ma cristo sono tuttavia passati 45 anni ripeto mezzo secolo…come se fossi rimasto in missione solo per fare il turista o i miei comodi…giorni mesi di sacrifici e problematiche gravi da affrontare come quella del'unico seminarista locale Isidro che portava a prostituire i bambini della missione quello forse è l'Oliviero che temono ….mi disse la belle Ferdinanda la prima paesana a cui confidai tali mostruosità pure al Silvio il falegname che mi disse in questo mondo di merda bisogna imparare a fare solo i cazzi so (fatti propri) se toccassero i tuoi di figli non aspetto nemmeno la sentenza condanna del Giudice prendo il furgone e lo investo il Pedofilo bene anzi male io non sono d'accordo con la violenza per violenza ma comprendo appieno la tua reazione… ma a cosa cambia allora se a subire tali violenze erano Bimbi senza Genitori non siamo noi adulti quindi responsabili della loro tutela? Mi diede ragione e non perché pazzo

[11] La gente insensibile anzi magari di proposito per abbattermi mi chiede ***perché la moto, cosa te ne fai se vivi nei boschi ?*** come se uno poiché sfrattato non abbia il diritto di viver tuttavia 1specie di vita Normale già il fatto di essere qui dal Mauro ne valeva al pena e la spesa. Ricordo che 5 anni fa appena venduta l'auto (a ottobre scadono i 5 anni senza assicurazione e dovrò quindi rientrare nella classe più alta più costosa di certo di 1 auto usata= insomma piove sul bagnato) la gente in paese andava dicendo che non guidavo più poiché mi avevano tolto la patente perché ero pazzo …poi una vera in impresa con i primi 3mesi del reddito di cittadinanza prima che me lo decurtassero dei un terzo poiché vivendo in tenda non ho 1 contratto di affitto ripeto non è 1 barzelletta… comprai 1 moto 250cc da guidare con la patente… quindi chiusi le bocche ma non certo le porte del portafoglio poiché vecchia e logora seppur mi solleva in giro… mi costa in tutti i sensi ..comprai la moto poiché inserito nel R. di C. eravamo obbligati a lavorare nel giro di 100km invece in 2 anni non c'è mai stata neppure 1presunta proposta di lavoro neppure fuori casa…ops… tenda…

LA CURA

Ieri ho fatto visita a due GRANDI paesani Ausilia e Mauro che sono venuti a Mancare perlomeno a livello materiale Ausilia mi dice la figlia…solo settimana scorsa aveva rifiutato 1camicetta perché troppo da vecchia!...*ma mamma appunto ricordati che hai 83 anni*…***Embè***…La dolce Ausilia moglie del mitico Signurì il I° ecologista per antonomasia: rude grezzo senza alcun titolo di studio si è fatto voler bene da tutti rivali compresi, per il suo trasporto e passione a tutela del nostro territorio…
…….è proprio vero dunque che dietro un grande Uomo c'è sempre una grande Donna

Mauro dopo aver guarito una moltitudine di pazienti e una infinità di Bambini* con la sua medicina olistica era ricorso di recente alla Medina Classica per curare 1corpo estraneo un poco invasato; visitato in gran segreto mi ha rivelato…*questo* ***Brucia*** *in tutti i sensi*…ma mi ha confidato pure il suo segreto nell' affrontare serenamente l'impervio della vita mi ha detto: ***chiudi gli occhi*** …….Cosa che invito fare pure al lettore o uditore…

…*Chiudi gli occhi immaginati in vacanza dopo il lockdown; alzati respira profondo stirati mettiti sulle punte prima di uno e poi dell'altro piede*…***Hai presente quando la sabbia scotta ma tu te ne freghi perché tanto sai che stai correndo verso il mare? Ecco è così che bisognerebbe vivere ogni giorno***…
……. oltre che sapiente medico era un Uomo Buono e saggio appunto

Sono tornato da Mauro per l'ultima visita. Mi faceva soggezione con quella sua espressione dura da medico presumo fosse per darsi 1 Tono come dinnanzi ad 1 Prova d'esame, ma li nella **chiesetta degli angeli** mi sembrava che già fosse casa sua, tanto che tra loro ho incrociato quasi celata sua Moglie quindi è vero ho rammentato ancora una volta…*dietro un grande uomo: Mauro o Papà Oreste che sia*…c'è sempre una grande Donna grazie quindi Mariangela per aver custodito e condiviso con noi …il tuo maggior Bene

Dietro anzi dentro in tutti Noi ci sono grandi Sogni ma pure grandi Ombre:
…le nostre paure le nostre fragilità sono preziose: tutto sta nella cura…
…rifletto mentre Mariangela sul far della sera bagna i Fiori dei suoi Angeli

grazie Ciaoliviero

* *Il Grande uomo è colui che non perde il suo cuore di bambino*...Meng-Tzu

La Cinta del Beppe

Gli esseri umani non potrebbero esistere ne sopravvivere se tutto ciò che è sgradevole **venisse eliminato invece di essere compreso**

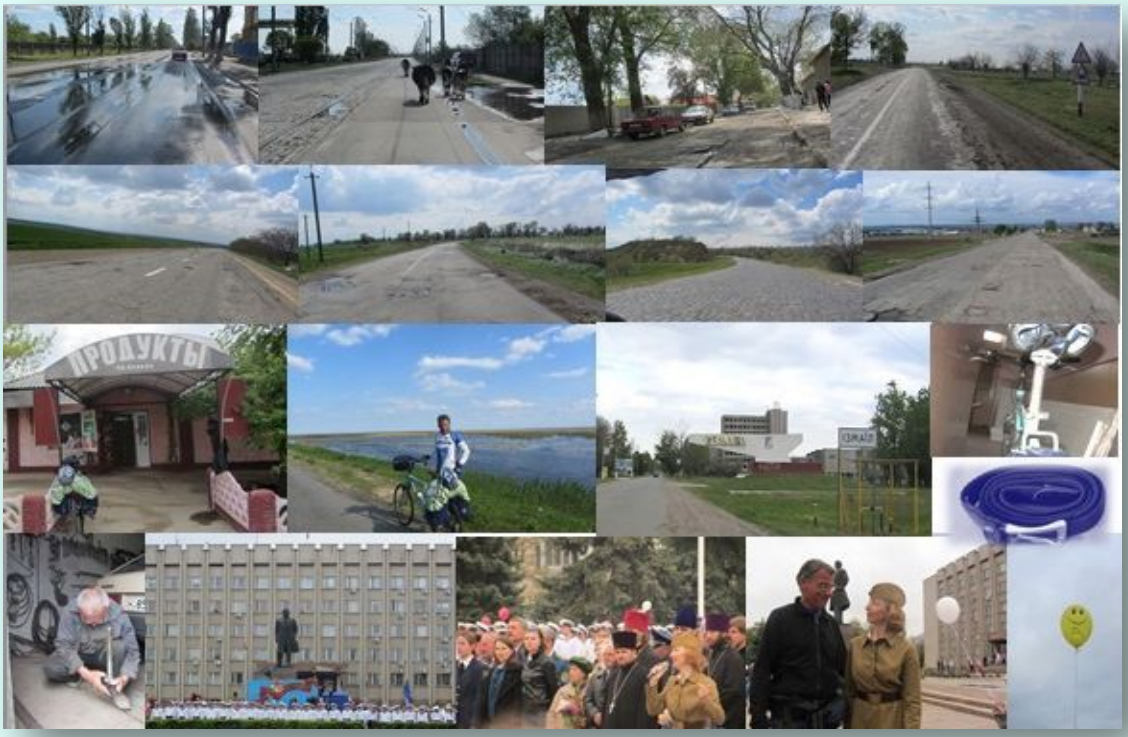

Invidiato escluso in tutto emarginato per reazione pedalavo è così che alla vigilia del viaggio verso la Cina il Beppe che oltre calzature tratta articoli di pelletteria non avendo reperito la cinghia promessa tolse la sua dai pantaloni e me la porse pareva 1gesto fine a se stesso anzi i maligni perfino lo criticarono poiché aspettò solo l'ultimo giorno per rimediare) non fosse che siamo noi a dare senso e significato agli eventi non fosse che al termine di 1Tappa davvero tremenda ero deciso di ritirami e tornarmene a casa Quando poi la sera stanco, tolsi dalla valigia la cinghia del Beppe rimembrando il suo gesto mi imposi di fermati 1 giorno come riposo e solo poi decidere il da farsi …fu così così che l'indomani benché festa nazionale 1 maggio, riuscii a trovare 1 fabbro per saldare la sella rotta dalle tante buche e a partecipare a 1Festa fantastica tanto da darmi morale e forza a seguitare **dietro al sogno** Fu così che grazie al Beppe dopo la Russia la Cina gli USA la Spagna raggiunsi Colico Passo San Marco e Mezzoldo dove da piccino passavo le vacanze in transumanza e mio Padre quando ci veniva a trovare mi diceva vedi aldilà del Passo c'è il Mondo: aveva ragione …solo ora ne ho colto la certezza Pare 1Legge universale quando non ne puoi più e dici ancora 1momento poi davvero scopri le fate

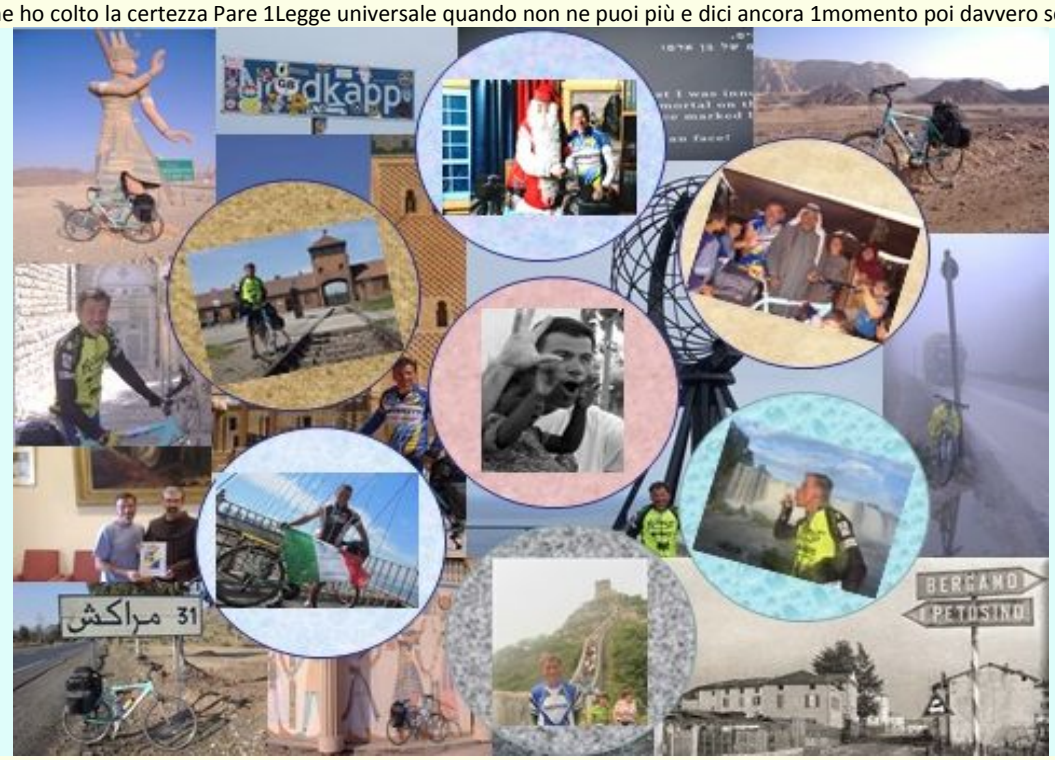

Ognuno ha quello che si merita? mi dicono certi paesani perfidi o solo iniqui smemorati ?
Può anche darsi… io so solo che ho trasformato 1Tragedia in 1Commedia anzi in 1Vita da Favola…
la vita è bella se la sai affrontare in viso…seppur…timido impacciato ma coraggioso …nel fingere d'esserlo
Ho girato il mondo per dire….

io ho un sogno...

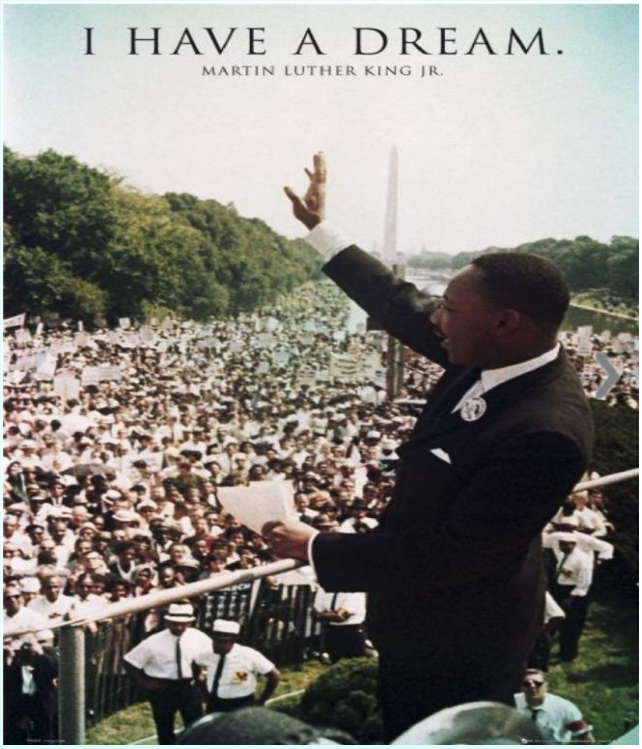

....abbiamo imparato a volare come gli uccelli
....abbiamo imparato e a nuotare come i pesci
ma non abbiamo ancora imparato la semplice
arte di viere insieme come Fratelli
Martin Luther King

..io ho 1 Sogno che i miei **quattro Figli** piccoli vivranno 1giorno in 1Nazione dove non saranno giudicati per il colore della loro pelle ma per ciò che la loro persona contiene...io ho 1sogno oggi
Martin Luther King Washington anni60'...

...da Sorisole a Shangai via della Seta **Hollywood** la mitica **66 & Washington** in Bici ***per dire anzi ribadire*:**

io ho 1 Sogno che i miei **tre Nipotini** vivranno 1giorno in 1Nazione libera dove non saranno giudicati per il Credo della loro Fede, ma per ciò che la loro Persona contiene...io ho 1sogno oggi
Oliviero. Washington anni 2000

È **Stato** Duro 1sofferenza unica, ore e ore per scrivere non più di ⅕ pagina c/a di media al giorno…Calato nel Corpo martoriato di Ale nella Mente stravolta di Stefano per comprendere come vedono e considerano noi cosiddetti "normali"…**Sono Stato**…per forza di cose negli **Inferi** tramutato in maschera come 1 Zanni convertito poi in Arlecchino a memoria e ricordo del sorriso di Eugenia.....scritto come terapia?!? = palle?!? Non è **Stato** facile credetemi ottenere la Grazia dalla Musa ispiratrice a volte bastava la semplice lettura di 1rivista per inquinare la retina la vena l'estro il genio l'illuminazione…e poi non c'era *verso…*non saliva nulla molto meglio lavorare in cantiere come muratore Manovale si fatica meno… è pur vero che…

…….. non si può pretendere che da ù soc al vegne fò ù sopramobel……a ognuno il sui mestiere….!?!

Inoltre 1scritto come il vino necessita di essere lasciato a sedimentare ma è difficile farlo quando gli eventi ti sovrastano difficile tenere ordine e logica poiché ti rasano la terra, ti bruciano le radici; la discordia dei disperati non conosce limiti ne tregua è 1intricata catena di provocazioni, rivalse, che premono sull'indifeso sul mite, sulla persona dotata di maggiore sensibilità, colpita da altre sventure! bevi di notte le lacrime e arrivi a convincerti che la fame e la miseria sarebbe sopportabile se non ci fosse quest'altro tormento …tuttavia **L'unico modo per superare una prova è affrontarla** Il rischio è cadere poiché quando né Candele né Novene né Messe pagate non recano alcuno esito sperato, par non resti altro che rivolgersi al demonio il quale può addirittura più di dio, non richiedendo collaborazione o buona condotta**…**per nostra fortuna in ogni Paese ci sono tante piccole Graziella Fustinoni che danno sale sugo senso alle nostre vite alle nostre storie comprendi che tuttavia *Il cielo è costellato di stelle baluginanti…e la terra è colma di angeli*

Gli Italiani sono persone meravigliose e contrastano tanto sterco con profumi e fiori persone che allo **Stato** di cose reagiscono con Opere mirabili del resto non avremmo avuto i Dante Michelangelo Caravaggio Leopardi e la Graziella…nel mio piccolo so solo che i furbi almeno loro si considerano tali) malvagi non avranno il mio odio perdono ma non dimentico e scrivo appunto questo sembra essere l'unico mia colpa. Pretesto per battermi escludermi rigettarmi come 1corpo estraneo….[12] magari sono solo antidoto alla malevolenza[13]
Scrivere espellere per rilassarmi e non impazzire dal dolore sublimare ogni calunnia perfino il cibo le rughe e le righe …altrimenti i pensieri stagnanti come 1 tappo occludono la vena poetica e l'infarto…. Come un Scultore che cerchi di liberare la figura nascosta nel blocco di marmo , serve sfrondare la lista delle parole per dare 1forma ma soprattutto: senso compiuto…al pensiero che si fa più flessibile….così come pure le articolazioni diventano più elastiche… tanto che poi ti devi contenere poiché a pioggia sgorgano le parole e frasi da connettere o meglio tessere…. Le malattie sono legate allo spirito… Paragono la società e la politica come 1 Corpo Umano unico: non esiste quindi, ridicolo dividerla in destra e sinistra, così come in 1 scritto vi è una Storia Grande ma sono gli episodi comuni quotidiani che la rendono tale un poco come le Arterie che hanno senso poiché terminano nei capillari che cibano le nostre vite storie e vissuti….
Custodire condividere la propria Storia poiché Tutto Finisce…. *siamo qui tutti in affitto*… mi diceva sempre Nonna Angela…*noi ereditiamola la terra dai nostri antenati…e la prendiamo in prestito dai nostri figli* …tutto quindi passa per le rete della concordia e condivisione… **La terra appartiene a tutti** mentre possedere significa chiudersi agli Altri per compiacere solo a se stessi ecco perché l'élite ha bisogno di leggi coercitive e di prigioni…la sicurezza di 1paese si basa sulla potenza delle armi con cui puoi minacciare il Vicino. La paura appartiene al regno animale dov'è indispensabile per la sopravvivenza se gli uomini comprendessero che l'universo è 1piano per il Divenire dimenticherebbero la paura: **o si ha paura o si ha Fede** la Vita nel bosco mi ha insegnato che il possesso materiale genera paura, più cose si possiedono più motivi si hanno per aver paura si finisce col vivere solo per le cose perfino le persone diventano numeri problemi aritmetici. Anziani smemorati irresponsabili ed incapaci caratterizza la nostra cultura nelle regioni cosiddette selvagge invece, la vecchiaia procede a pari passo con la saggezza e i vecchi sono pilastri della comunità e modelli da imitare ***Tutto può portare all'arricchimento spirituale specie l'età…***God, grant me the serenity to accept the things I cannot change, courage to change the things I can,and wisdom to know the difference Reinhold Niebuhr teologo

Tralascio la penna e finalmente torno a Salire in silenzio come un sospiro superando le antiche rocce cammini e vecchie dimore imponenti che si stagliano nelle valli…il profumo del bosco, l'aria del mattino che riempie i polmoni leggermente velata dalla foschia e fragranza dei fiori e dalla resina di arbusti che somiglia tanto al profumo di un antico amore: Brunico paese natio Mezzoldo paese vissuto in transumanza ? in un certo senso è proprio questo per me il senso dell' attività fisica = è sentirmi bene con Madre Terra è qualcosa di più quindi dell'esercizio fisico: è la ricerca di 1tecnica anziché di 1potenza… fusione e armonia tra mente e corpo che finisce per somigliare tanto a una forma di meditazione Zen & Grazia

---

[12] Mi consigliano perfino di tornare nella Missione Adina…mica ho capito! come è possibile che qui sono 1 problema mentre in Bolivia mi considerano 1 opportunità e risorsa!!! …ma vi do così tanto fastidio?....*e poi come sempre lo strano sono io…*

[13] Errori ne ho fatti ma sempre in buna fede assolutamente mai per far del male assolutamente semmai ame stesso questo non significa nemmeno che sono masochista ma solo come segno di umiltà Diversi mi dicono certo che scalogna hai avuto dalla vita questione di organi o di vista appunto semmai al contrario mi ritengo fortunato con tutto quello che ho passato invece di rodermi il fegato vivo vegeto sereno cammino pedalo corro mi arrampico per monti…e scrivo sempre…col cuore in mano grazie Dopo tutto mi ritengo fortunato pensate s e fossi nati leghista IL VERO dramma

Re…azioni a catena

…ola pepa… cosa non ho mai fatto???!!! Rido poiché di certo non avranno il mio odio

Dopo questo mio ultimo scritto mi hanno nominato **KCMG=** **Cavaliere Comandante di san Giorgio**

In realtà come titolo sarebbe Stato più adatto **PFCD** = **Per Favore Chiamatemi Dio**

Scusate ma quando divento troppo serio per reazione poi mi scappa da ridere insomma… ***non porto o botta***

Reazioni

1 Maligno Catecumeno no Vax mi chiede ***Oliviero hai fatto il vaccino*** ?

si perché non avrei dovuto ?

…sono sicuro che hai avuto delle… reazioni ?

Si bravo indovino eccome il Pisello mi è **diventato duro come roccia** e non sentiva ragioni… al…mola… mia! L'ho riferito alla mia nuova dottora Rody che subito dopo 3mesi di inutile attesa si è decisa a farmi la I^ visita! Ora mi vuole visitare tutti i giorni pure la sua assistente volontaria Mariluis mia ex capo sala in S.O urologia Sono trascorse diverse sedute senza prescrivi nulla anzi ho l'impressione che la cosa o il coso a loro vada bene così, tanto che nel dubbio sono tornato dalla mia ex dottoressa di Base Carminati che senza avvisarmi mia aveva tolto l'Utenza dopo aver verificato & tastato di persona la situazione, premuroso le ho chiesto *allora dottora cosa mi da* ….**vitto alloggio e 3mila euro al mese se ti fai vedere &visitare solo da me ogni giorno!!!**

Quindi…tutto il Mondo è Paese così come donne e uomini aldilà del Genere provano le stesse emozioni

I pettegoli dicono che pure la dottora ora ha perso la testa per un tedesco di nome…Alzheimer! Mentre l'eco di Bergamo riporta nella pagina sportiva l'articolo inerente la signora anziana abusata alle 6 di mattino in zona Cimitero tutti sgomenti… non fosse che all'indomani nonostante il lockdown già di prima aurora il viale del Camposanto pullulava di vecchiette… requiem en eterna…

Ecco come di…mostrare lievi col sorriso sulle fauci senza pericolo di censura o querele vedi poco oltre **Topolino**

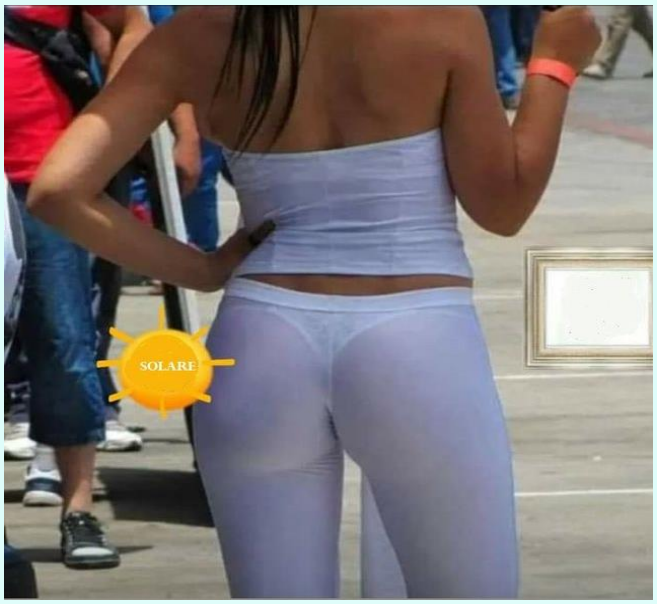

3 cose dicono non mentono mai :
i bambini gli ubriachi e i leggins!

Prossimo viaggio = ritorno alle Origini

A volte fingo di ignorare l'imbroglio di cui sono vittima,
per quieto vivere, per carità cristiana, oppure per disgusto.
E così che i ruoli s'invertono e il furbo divento io.
Si può dire che faccio il fesso per non essere fatto fesso.
Ma il vero fesso è chi si crede di avermi fatto fesso…
Totò il Principe

Ho imparato che la calma è molto più destabilizzante della rabbia, che un sorriso disarma molto più di un volto corrugato…
ho imparato che il silenzio di fronte ad un'offesa è un grido che a tremare la terra! Confucio

Top Olino

Mia nonna Angela mi battezzò Oliviero per i fratelli maggiori Olino… sempre al… **Top=olino**

Questa mia, è 1 Storia semplice, eppure non è **Stato** facile raccontarla, come in ogni realtà c'è dolore, ma come in ogni Favola è colma di meraviglia e in…Canto; come in tutte le storie, anche nelle più Belle ed appassionanti, c'è sempre un inizio e una fine, anche l'Origine: il diluvio universale, è Acqua passata ormai …spero solo rimanga la memoria di una vita spesa Giustamente per il Bene in Comune poiché gli Altri…prima o poi siamo tutti…Noi

Vedi **13.30**: http://www.bonfantioliviero.com/corso-scrittura-biografica/

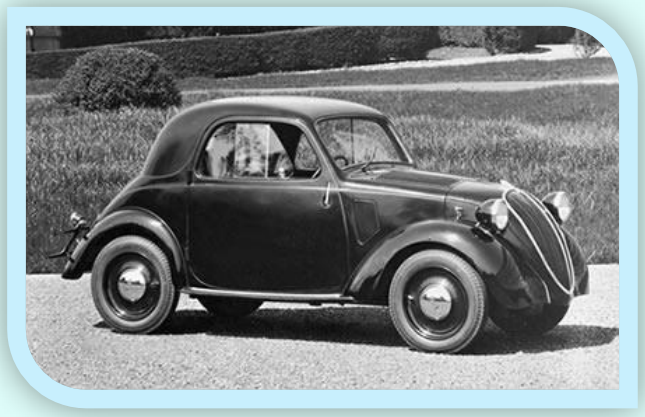

In famiglia mi consideravano molto tanto meno o tuttalpiù 1 animale da soma!
Appena nato ottimino mia madre m'abbandonò all'ospedale **Brunico** solo mia Nonna Angela salì da Bergamo per dare Nome e Forma a quei Talloni che moncavano… pure le palle mi crebbero a iosa tanto che i miei tuttavia Genitori poi mi Battezzavano ogni giorno! A volte per merito, sempre comunque con gli… interessi. La Nonna paterna **Luigina** alias Gina considerava mia madre 1baldracca tanto per usare 1eufemismo 1poco di buono poiché portava le brache andava a cavallo ballava scalza…con tutti; fu così che mio Padre si tramutò **Emigrante per Amore** e figliol prodigo per necessità virtù poiché considerava sua madre come mera strega, in realtà deve essere stato difficilino per La Gina governare **quel Strigos** di Delfino mio Padre Da piccini nonna Gina convocava tutti i nipotini per donare caffè in realtà acqua sporca e 1zuccherino ai più piccini io cercavo d'intrufolarmi, ma ogni volta mi cacciava! 1giorno Nonno Pipa sempre spenta) mentre mi ritiravo mi colse al volo in braccio e carezzandomi sgridò la Nonna…*Perché al tratet semper in kesta manera* ***le mia u cà*** ? ***…al me fa pura …al gà il segn***[14] ***intuese che al porterà disonur alla famea*** rispose la Gina***…****Sent chi parla la tacabeghe in persona, magare al fos vira*! ***Cosa volet dì?*** *Che forse, forse magare al sarà prope chesto trutoli che al romperà la cadena de rancur e malvolenza l'è ura de finila…basta odio gnak in* ***Guera*** *sol* ***Grappa*** *o est cose del gener…*

I 2 fratelli maggiori mi usavano come 1oggetto per sperimentare i loro sfizi &svaghi le 2 sorelle minori invece mi trattavano come 1giocattolo da laboratorio e tutto sommato con loro ho trascorso 1infanzia gradevole. Ricordo che mi utilizzavano spesso come assaggiatore di pasticci, solo 1volta mi arrabbiai quando davanti alle loro amichette mi fecero gustare la loro nuova specialità francese **la Merdegat**…tale era, poiché sotto 1leggero strato di confettura c'era davvero 1cacca di gatto…non vi dico il sapore e la sensazione di merda fra i denti la provo tuttora che la descrivo: ma tutto fa brodo anzi anticorpi?) infuriato le rincorsi sgridandole…tutto qui…Per il resto con le 2sorelle ho sempre avuto un rapporto quieto sereno quasi da favola. La più piccola di fatto la crebbi io specie nel suo 1° primo anno di vita vedi oltre poiché nostra Madre dopo il 5° parto +3aborti venne ricoverata per diversi mesi! (Vene varicose dicevano allora…solo con il tempo capimmo il suo disturbo: **esaurimento** come poteva essere altrimenti pover Crista….[15] Ogni giorno La severa(?) Profe di Lettere Perona mi spiegava e correggeva le pappe da somministrare alla sorellina in base al peso che le riferivo prima delle lezioni ...di vita reale **GRAZIE**
L'altra sorella la ricordo neonata *rotolare per terra* quando, causa ennesimo litigio mia madre 1 sera atroce mentre strattonava uno zio[16] , perse l'equilibrio tanto che le cadde dalla braccia …Il fatto strano fu che… tutti gli adulti, vennero coinvolti nella rissa, solo io bimbetto mi preoccupai della sorellina caduta; la presi in braccio custodendola fintantoché cessò un poco la baraonda e lo zio "preso" sfruttando la cagnara, mi pose sul canotto della bici e mi portò nel bosco provocando dentro me un altro pro…fondo uragano indelebile
Con quella sorella non ci fu mai stato un sentimento uniforme, in pratica vivevamo come fossimo estranei solo quando trascorsi 2anni come volontario in Bolivia stabilimmo 1 raffronto epistolare davvero intenso e gradevole non certo come quando ragazzino da poco impiegato come boccia Barbiere per prendere pratica già rasavo le barbe) tagliai i capelli (sfumatura bassa) a tutte le sue bambole *cristo quante* ***ma quante*** *botte presi da mia madre* che non le considerava 1gioco… tutt'altro… delle vere belle statuine… da mostrare alle sue amiche caffeinomane …

---

[14] *Cosa sia questo ***segn*** in verità credetemi ancora oggi seppur laureto non l'ho mica capito bene… so di certo che chi possiede questo Dono non lo spiffera ai 4venti per questo motivo lo scrivo…già sono **1/2** fenomeno così ci manca altro inoltre è risaputo che tutti siamo straordinari x buon dio

[15] con il padre seppur mago esperto professionista del legno purtroppo per fallimenti delle ditte in cui lavorava era spesso disoccupato la madre aveva il carico della famiglia tutto sulle sue spalle

[16] si avete letto bene era mia Lei che solitamente menava…. avevo una madre troppo forte nella sue non fosse scompensata nelle sue anomale esuberanze esagerata nel male così come nel bene…vie di mezzo niet…kaput

Già a 6/7 anni insaponavo e rasavo in punta di piedi dal Franco; mentre già anni prima i Genitori mi impiegavano dall'altro barbiere del paese: il Parietti; in pratica stavo tutto il sabato seduto **in attesa** poi quando toccava il mio turno lo cedevo ai giovanotti che mi davano la mancia di fatto tornavo a casa la sera con 1mucchio di **monetine** e i capelli ancora in testa; purtroppo ci pensava mio padre con il tosatrice manuale che più da taglio funzionava a strappo…come la cardatura per districare la lana dei cuscini &materassi dei diversi Paesani che ci portavano lordure da lavare pure bende intrise di pus e sangue dei loro parenti malati che sovente venivano pure assistiti di notte da mia madre, mentre nei diversi infortuni subiti da mio padre (trauma cranico fratture varie ecc.) ero io che lo assistevo, specie nelle 2 fratture ai femori bloccato col gesso fino al busto allora si usava così …imparavo senza saperlo l'arte suprema della Cura. Pure io venni ingessato ma appena sfornato dall'ospedale, con il calco ancora fresco rimasto solo ad accudire la sorellina si quella ricca che ora mi ripudia) seppur custodita nel girello, rimase impigliata con il collare del ciuccio che la soffocava, già paonazza… corsi anzi strisciai l'arto e il gesso allora le stampelle erano 1 lusso inoltre si usavano solo grucce ascellari per adulti verso la sorellina per reggerla finché non …Arrivano i Nostri…Il gesso si scompose nell'immediato! Che fare altrimenti se non riferire al traumatologo che fui ligio ai trattati prescritti. Bene… *bene bravo bravo la lastra infatti è doc* …forte del metodo clinico sofistico, mia madre non ci pensò 2 volte a intervenire di urgenza al mio secondo gesso quando in riva al Fiume Brembo dove passavamo le nostre domeniche estive mi entrarono nel gesso le formiche rosse si proprio quelle che in gergo chiamavamo **sparpaiuse** cattive e moleste mordevano come bestie feroci, tanto che mia madre mossa dalla **Pietas** pure in quell'occasione col gesso ancora fresco, preso il forbicione da pollo me lo tranciò in 1amen; solo dopo 1mese come accordi tornai dal traumatologo che esaminando le lastre pomposo dichiarava… *abbiamo fatto un bel lavoro il callo osseo ha rimarginato la frattura neppure si nota siamo proprio bravi* perché ridi mi disse il medico mentre tra me rimuginavo mia madre, le formiche, il ciuccio della sorellina e la bravura di nostro Padre che ogni domenica con la **Topolino** ci portava ovunque reggesse l'urto…in particolare al **Brembo** per davvero il **Mare Nostrum** oltre la corposa famiglia a turno levava pure alcuni cuginetti, le sedie, il tavolo e una enorme zattera sul portapacchi con tanto di 6 boe per lato non potevamo certo passare ignari tanto che il vigile di Almè 1 domenica mattina ci e si fermò fino a contare 7 bambini poi mentre sollevava il blocchetto si senti 1 fragore e dal sedile posteriore uscivo io paonazzo poiché non reggevo più l'aria tra i polmoni così infatti mi avevano comandato di trattenere il respiro e non fiatare…ed io obbedivo protestavo, ma ubbidivo, anche perché non avevo alternative = botte altrimenti …fu così che rotolai fuori terminando proprio tra le gambe del vigile che io credevo fosse il papà di Calimero tutto nero con 1 padella bianca in testa) che urlò dallo spavento ed io pure se non altro tirai fiato, ma nel contempo allentai qualcosa d'altro dalla paura mi ero bagnato addosso per fortuna almeno in quell' occasione non ero ingessato; sta di fatto che il Vigile seppur dalla nomea perfida vista la baldoria e il siparietto che si era creato sorvolò il tutto, ribadendo ai miei genitori… *andate per misericordia divina andate io non visto niente ma al ritorno cercate almeno di fare la strada secondaria* …rendendo felice non solo la nostra famiglia ma pure il campanello di gente che si era creato diretti tutti a Messa I^ .Cresciutelli per renderci il visaggio più comodo sempre mio padre squadrò il tetto tondo della Topolino, allungandolo pure con 2 affilati alettoni …per inaugurare il prototipo ci portò tutti insieme in città per noi 1evento memorabile…se non fosse che un altro Calimero ci bloccò già in periferia Valtesse Il vigile incredulo continuava a fissare inflessibile l'alettone tolse il mezzo uovo dalla testa e si mise le mani nei capelli! Solo poi supplicò mio Padre… corra ma corra veloce a casa e rimuova quei spoiler illegali, prima che le sottraggono la **Topolino** e la rinchiudono in …galera. Credetemi è tutto vero, se esagero lo faccio in difetto sono convinto che 1giorno qualche regista leggendo questa mia storia ne ricaverà 1 film…Mi faceva specie il fatto che mio Padre davvero ingegnoso si perdesse nel contempo in cose banali…come quando in gita per far visita al fratello seminarista Padri Giuseppini in vacanza in quel di Zambla Alta nel chiedere informazioni sul collegio a un montanaro, tirò il freno a mano che poi lasciò innescato fino a che non si fusero i relativi ferodi per non dir **pastiglie** quelle le usava mia madre al rabarbaro &menta nei momenti di pericolo gliele imponeva mio padre poiché intano che succhiava non la sentisse lamentarsi della guida troppo veloce e spericolata 30km la media solita così che per sublimare la paura, la povera donna si limitava a calcare come suo solito il tappetino ormai consunto forato mentre si rivolgeva al san Cristo**foro** appunto che nell'icona citava ***non correre…pensa a noi***…con accanto la foto di mia madre con tanto di fiori di plastica e fioriera in ferro battuto del tipo lobulo funebre…non so se rendo l'idea ed il tutto concentrato in quel limitato cruscotto! Eppure …con quel macinino siamo stati Fino Brunico forse insieme a quelle della transumanza le vacanze più belle della mia vita…Insomma nonostante le tante battute mio Padre e le Topolino non si fermava… se non le domeniche sera quando dopo aver fatto il giro degli "amici" si fa per dire finivamo dal solita Giusi (una sua più che collega) di Ambivere dal seno e sorriso prosperoso che però subito vedendoci in tenuta da contesa precisava *al me dispisc a ma a pena mangiat* e a noi non rimaneva altro che tornare a terra scendere dalla Topolino rientrare in casa e fare il solito brodo allungato pure quello…Una delle scene più toccanti quando pensavo alla nostra infanzia e vedere dopo l'ennesimo litigio con la sua famiglia vedere mio Padre piangere nella minestra già scarna allora per reazione ripenso pure alla Topolino

Rivedo la Topolino oltre che nel cuore nella mente, piazzata sulle mura di Città Alta per il grande evento = la 1^ StraBergamo dove erano presenti tutti i nostri parenti sulla Boccola in attesa transitasse il fratello ex seminarista e professionista calciatore ma con gran sconforto specie dei miei genitori invece del fratello maggiore transitai io accanto alla Topolino con la mia solita espressione da innocente; seppur…in buona posizione i genitori arrabbiati specie mia madre pretendevano che mi fermassi ad aspettare il fratello solo gli zii a fatica li convinsero a liberarmi il moto a luogo…Vestirono a puntino il **Fratello Maggiore** campione scontato (per loro) a me invece imposero di correre la mezza maratona sull' asfalto con scarpe da calcio che dolevano al punto che volevo lasciarle ai genitori…ma mia madre presa da uno dei suoi attacchi che facevano impallidire il demonio strinse i denti sibilando a bassa voce: botte 1volta soli a casa se mi fossi azzardato correre con le calze[17]…Fu così che appena dopo in discesa tolsi oltre le scarpe pure le calze e volai al traguardo emulo di Abebe Bikila Ogni domenica i mei Genitori con gli zii **Mustus** giravano tutta la Lombardia per seguire il figlio campione ma credetemi non era poi tale eppure giocava si giocava e parlava forse troppo(?) al punto che una volta si permise alla seduta di allenamento di portare il libro **Gioco al Calcio** per spiegare con cognizione di causa all'allora allenatore che aveva ragione lui su di 1particolare azione creatasi non vi dico il Papini (1mito del calcio) infuriato rosso perfino su tutta la pelata prese il libro e lo scaraventò oltre il fiume Serio dove alcuni Indigeni volevano creare 1diga per bloccare l'invasione di noi Orobici nella loro …Pergo. Con la mia tenacia &grinta ero ben tollerato dai tifosi locali; partivo sabato all'alba e tornavo al tramonto festivo. Giocavo nella De Martino/Berretti il sabato e il segretario Bortolotti alias tirchio per risparmio mi faceva dormire nella Sede colma di Trofei poi la domenica giocavo nella Juniores o Allievi a volte ero pure convocato in 1^ squadra ma al rientro nell'auto dei miei zii e genitori c'era posto solo per mio fratello. È così che rientravo sempre con l'epica Simca gialla del Papini[18] e quando si esagerava dicevamo 2 parole ogni 30 km di media… eppure andavamo molto d'accordo; soffrivo poi quando giunto a casa i familiari neppure mi chiedevano il risultato e questo non lo digeriva neppure Papini che solo oggi capisco mal gradiva mio fratello in Formazione (?) ma perché giocava allora ? lo capisco solo adesso se rivaluto alcuni episodi che vedono protagonista proprio l'allenatore in particolare quando mi chiese schietto: *vuoi bene a tuo fratello?* ***Certo che domande***? *Allora devi farmi sapere quando va a giocare nei Tornei Notturni, per impedirglielo poiché come professionista non può farlo, io non facciola la spia* ribadivo…*allora rischia* 1*squalifica e quindi* ***la Carriera****…per esempio già so di certo che giocherà nel Torneo di……dove ci sarà 1controllo, quindi Tu devi proibirlo, come farlo? Facile: di nascosto prima che parta, gli devi togliere dalla borsa gli indumenti e sostituirli con stracci e scarponi* ….Così feci non vi dico il cancan generato! Solo oggi mi rendo conto mio malgaro che pure io fui vittima di quel scherzo poiché il Papini in verità non soffriva la supponenza del fratello tantomeno l'arroganza degli zii e *allora perché giocava*? Raccomandato! Magari da Rinaldi o dai suoi clienti a cui il fratello a tempo perso appendeva lumiere….cristo quanti e vari lavori ho sempre fatto pure l' aiuto elettricista…se non fosse che nell'ennesima villa castello spersa in San Vigilio il fratello dopo avermi chiesto 1attrezzo mi raccomandò di camminare solo sulla trapunta per non calpestare il prezioso parquet…fu così che al rientro con la borsa degli attrezzi in mano sentii 1scricchiolio sotto i piedi erano le foglioline dello smisurato lampadario che il fratello aveva raccolto sottocoperta proprio perché preziose ma soprattutto delicate… mi sentii mancare ancora adesso che scrivo ne sento il rumore Il fratello non mi parlò per mesi, senza attenuanti o appelli di sorta non mi volle più come aiutante…eppure anche in quel caso a ben guardare avevo solo eseguito i suoi ordini …come quelli del Cesco capo guida che ci impose di togliere i ramponi e poi litigò col Giulio (padre di SM ….poiché solito imbranato non sapeva metterseli, nel frattempo approfittando del sorgere del sole scattai alcune foto il ché fu il culmine per il capo guida preso dal ritardo della tabella di marcia camminavamo già da 3 giorni incazzato al punto che mi stacco dalla cordata ***seppure fossi minorenne*** mi abbandonò sulla cresta a ridosso ormai del Bernina che poi raggiunsi da solo….ma il colmo era che nel gruppo c'era mio fratello maggiore e il suo collega della Rinaldi Danilo sciupafemmine orgoglio di mamma Pier Aldo responsabile campeggio che al rientro mi criticò sei sempre il solito indisciplinato! P.A lasciò la Rinaldi per studiare infermieristica tanto bene che anni dopo l'ebbi come didattico: raccolta e conservazione feci **1vero contrappasso?** Capite? raccolta non dei ricordi ma di…sterco

---

[17] Credetemi nonostante tutto era davvero una brava madre ma guai a contraddirla e quando sibilava in quel modo mi terrorizzavo poiché era indice del suo culmine dell'esplosivo mi avrebbe quindi tappato con una mano la bocca per non strillare il dolore e con l'altra mi battezzava come riuscisse a tanto mi è 1 mistero tuttora… non sono creazioni fantasiose porto tuttora i segni non solo fisici) di tali esuberi…eppure quelle violenze subite in qualche modo mi in…segnavano 1 grane lezione e abilità… rimediare e reagire ogni volta rialzarmi come faceva il mio unico compagno di gioco **Ercolino sempre in piedi** siccome arrotondato alla base era lui il mio vero idolo il mio mentore e forse pure il mio unico e fedele amico

[18] Tuttora quando penso al Papini me lo vedo ancora piangere dal ridere per quella volta che rischiai di far morire per infarto il segretario Bortolotti in piena Austerity dovuta al crisi petrolifera del 1973 siccome avevano soppresso alcune corse di autobus il mitico allenatore Della Frera ci disse di organizzarci e di arrivare con qualsiasi tipo di trasporto pure in elicottero l'importante era giungere al solito preciso orario convenuto e guai a sgarrare ci voleva presenti con la divisa stirata altrimenti neppure in panca ti sedevi ….pure questo era un modo valido per educarci…dato quindi che avevano soppresso la Corsa del Bus allora io seguendo le indicazioni del Mister decisi di raggiungere lo stadio con il Taxi salato= Bergamo Crema 50.000 lire non vi dico il piccolo Bortolotti si dovette sedere per togliere dal suo inseparabile borsetto i soldi dovuti al tassista divertito

I guai si sa non vengono mai soli:
non 1 figlio ma 2 (gemelli) disabili: ottenuto il risarcimento dallo stesso Ente Ospedaliero vengo licenziato per ben 3volte ola pepa in tutti i 3gradi di giudizio in cui sono ricorso poi da solo…senza più legali; non 1 ma 3 sfratti perfino al cimitero finisco in 1tenda…subisco perfino 1inondazione chiedo aiuto al fratello che dichiara: mi dispiace ma la casa non è mia ma di mia moglie Rosy Leidi ammesso sia d'accordo di ospitarti per 1notte (dubito!) noi prima dobbiamo indire **1assemblea condominiale** in rispetto a normativa covod19: **giuro non è 1barzelletta**...Capite ora come son mal ridotto se non altro quel giorno il fratello maggiore ex seminarista tuttora volontario alpino) in vena di Vintage &Nostalgia mi elencò i miei maggiori guai passati: liberandosi dei sensi di colpa scusandosi per avermi causato la frattura naso & arcata sopraciliare quando per scherzo mi disse di rimanere dentro al carello del gres simulato per l'occasione come gioco) spinto sui binari si fermava al ridosso di altri fissi…ma invece di saltar fuori al volo lui mi disse di rimanere ben saldo a ridosso del bordo...*spakatrak* ricordo solo 1tunnel e la solita voce che diceva ***tieni duro ancora per 1attimo*** poi mi svegliai all'ospedale…cristo avevo solo 5anni…da piccino mi rinchiudevano per ore 1stanza buia solo quando scorgevo 1 filo di luce smettevo di piangere ***….mi dicevo …tieni duro ancora per 1attimo*** Il gioco preferito dei fratelli: soffocarmi con 1pumino loro sapevano quando cessare… io no! era già 1poco morire ***….mi dicevo…tieni duro ancora per 1attimo*** Nelle cave del Gres ricordo il senso di soffocamento e il retto insanguinato cristo avevo solo !!?***…mi dicevo…tieni duro ancora per 1attimo*** sempre nella zona Gres ricordo le fessure ricavate sotto i carelli capovolti che venivano poi battuti sempre per scherzo ***mi dicevo…tieni duro ancora per 1attimo*** sempre nella zona Gres ricordo la tormenta che ci investì al ritorno dai Padri Giuseppini sradicò alberi secolari ci davano x morti ***….mi dicevo…tieni duro ancora per 1attimo*** sempre nella zona Gres rotto il ghiaccio mi facevano entrare nudo nel rio a ogni secondo resistito gli amici davano 1pacchetto figurine ai fratelli ***….mi dicevo…tieni duro ancora per 1attimo*** [19] sempre nella zona Gres costruivo capanni sulle piante dove mi ritiravo a leccarmi le ferite più di 100punti STAR? ho in corpo[20] di sutura C
elato nel sedile della Topolino obbligato a non fiatare***….mi dicevo…tieni duro ancora per 1attimo..***.ma poi semisvenuto caddi fuori ai piedi del Vigile che impietosito ci liberò…sarà così anche per il prossimo Giudice?
Quado mi recavo in paese col fratello mia madre se incrociava delle conoscenti mi tirava dietro la schiena, portava innanzi il Caino…lodandolo oltremodo…mi lasciava in ombra! ma allora mi chiedevo perché portava me in città dinnanzi a quei signori distinti dagli uffici odoranti di tabacco e pelle…solo da adulto mia madre mi confidò che quei signori distinti erano tutti dei porci legali corrotti e che mi portava appresso per impietosirli poiché io rappresentavo meglio la nostra miseria …Mi rivedo con le braghe corte e le gambette penzolanti ammirare quadri e soprammobili mentre nostra Madre lacrimava e supplicava in vano 1misero rimborso dall'ennesimo fallimento subito dalle Ditte di nostro Padre….mai avrei pensato che avrei rivissuto quei uffici come **1castigo divino ho sollevato 1 tale polverone** da quelle scartoffie dove rinchiudono Persone invece che Storie[21]**....**vedi… http://www.bonfantioliviero.com/legal-cine-scoop/...*non sa quale terremoto ha generato il tuo Caso* mi disse 1 vecchio Procuratore ***Ola pepa*** sono gli stessi Legali e Leggi che mi hanno invalidato Figli &Famiglia all'ennesima potenza
Il **16.09.2021** sarò di novo in aula di Giudizio son fiducioso se solo potessi raccontargli la storia del **Top Olin**
Il Popolo Indio dal passato glorioso oggi pasturato di ignoranza di proposito dai Missionari Cresciuti solo come bacino di manodopera basso costo) assistendo a 1terremoto che fece cedere l'intera montagna dopo tanto frastuono avevano visto 1roditore uscire dalla macerie e così furono convinti che…*il Monte aveva partorito il Topolino*
Lo stesso …mi dicono ….accadde a chi ….illuso cerca la verità nelle aule dei Tribunali?
https://www.4clegal.com/hot-topic/montagna-partorisce-topolino-cioe-verita-processuale

---

[19] **1980 La Paz. 4.000m. Vacanze invernali** che nell'emisfero australe corrispondono alle nostre vacanze estive in gita con 13 ragazzi nell'attraversare il greto di un fiume (in secca da secoli all'improvviso) venimmo travolti da una marea di acqua con onde alte fino a 2 metri che spostavano rocce piante rami ed altro…con i ragazzi abbiamo creato all'stante 1 catena umana poi vincendo la resistenza dell'acqua con i nostri abiti magliette e calze abbiamo costruito un corda e piano , piano abbiamo raggiunto **dopo circa 1 ora** la riva opposta sita a soli 20 metri…EUREKA Salvi neppure il tempo di gioire che il più piccolo il Chino non so per quale oscuro motivo cadde in acqua allora subito mi sono lasciato trasportare pure io per raggiungerlo e sollevarlo almeno il viso fuori dall'acqua affinché potesse respirare ero esausto **….mi dicevo…tieni duro ancora per 1attimo** finché impattai in mezzo al fiume 1 enorme albero sradicato che mi fece da boa salvagente e mi aggrappai al volo e la fortuna volle che i ragazzi più grandicelli ci seguirono, per poi scagliarci la corda artigianale e al fine recuperarci fu davvero 1 miracolo! Il giorno seguente avevo tutte le gambe livide dai sassi smossi dal fiume mi sentivo eroe ma i ragazzi agitati dall'avventura affermavano che ero stato un poco pazzo a rischiare la vita in quel modo poiché ***io a casa in Italia avevo1 famiglia mentre il Chino era solo e pure loco*** questo però lo dicevano solo a parole ma con i fatti…avevo conquistato il loro cuore certi di poter contare su di me in qualsiasi momento come 1Padre

[20] mi costruivo così senza volerlo grazie a Madre Natura 1 fisico bestiale; sopporto il dolore ma non le offese Solo una volta in vita mia davvero mi sentii morire; quando raggiungo 37,1 quasi mai, sto male da morire, come quando ferito in 1gara di MBK mi sentivo mancare poiché raggiusi 40° di febbre mi dava noia anche il solo mio respiro…mia moglie chiamò mia madre (!) e le due benché mi desse fastidio la semplice luce e voce accesero oltre tutte le luci perfino la Tv e il giradischi cantavano e ridevano a crepapelle…affermando tra loro eccolo il Campione il Superuomo ***….mi dicevo…tieni duro ancora per 1attimo*** Mi venne l'idea di far chiamare dalle 2 megere come accordi (finti) la mia collega Titi che mi portò all'ospedale dove mio malgrado mi attendeva la sorella del nostro pediatra di turno al Pronto Soccorso che mi buttò fuori non prima di avermi fatto pagare il ticket benché allora fosse consuetudine non farlo pagare ai dipendenti se non altro mi ero sottratto per alcune ore dalle 2 megere che agguerrite mi aspettavano sorridenti di nuovo al varco……***….mi dicevo…tieni duro ancora per 1attimo***

[21] Persona educata e a modo brontolo ma pago è così che dopo aver ricevuto l'ennesima esosa parcella senza tra l'altro avermi difeso a dovere come Renzo con l'azzeccagarbugli portai 2capponi come caparra all' Ongaro solo che appena tolti dalla borsa presumo poiché spaventati corsero nella hall cagando ovunque! 1 scena davvero comica con le impiegate del legale intimorite ma pure divertite se non fosse che dal frastuono causato dai volatili castrati senza più ali (come il loro cliente senza più voce) tra i mobili uscì guarda il caso magari solo proprio per aiutarmi a concludere **1Topolino** *ola pepa* cosa non ho mai combinato…..quale casino ho mai fatto? allora non solo scheletri celano sti uffici che ancora troppo odorano di cuoio pelle tabacco lacrime e sudore

Ola pepa…

C'era una volta…
…una montagna che era prossima a partorire.
Le doglie cominciarono a farsi sempre più intense e gli intervalli tra una contrazione e l'altra ebbero dapprima una durata di poche ore, poi le pause iniziarono a farsi sempre più brevi fino a iniziare il travaglio presa dal dolore dalla cima della montagna cominciò a uscire del fumo mentre la terra intorno tremava, gli alberi caddero uno ad uno colpiti dagli enormi massi che rotolavano giù a valle

Gli abitanti di Petosino e dei vicini villaggi cominciarono a temere per le loro vite; erano sicuri che qualcosa di terribile stesse per accadere. La gente del posto si riunì e tutti assieme andarono a pregare ai piedi del monte **Canto Alto** . Ivi attesero per ore e ore fino a quando ci fu una scossa più violenta delle altre e un'enorme nuvola di fumo si alzò davanti ai loro occhi increduli.

Ognuno specie **i catecumeni** si misero in ginocchio aspettando chissà quale calamità dovesse accadere da un momento all'altro. Quando la nube si dissolse, grande fu la sorpresa, poiché da quei rumori infernali e apocalittici, spuntò fuori dalle rocce ancora fumanti la testa di un piccolo Top …**Olino**….. **La montagna aveva partorito un topolino….**

Con questa favola scritta nel VI secolo Cristo dal titolo…*La montagna ha partorito 1topolino* **Esopo** favolista greco, ha voluto descrivere come a volte ci si aspetta qualcosa di enorme e importante, ma con grande sorpresa, nonostante tanta fatica, il risultato ottenuto è insignificante se non addirittura ridicolo…? https://www.4clegal.com/hot-topic/montagna-partorisce-topolino-cioe-verita-processuale

*** Ps….post scriptum… e te.. pareva …**

Norvegia ? no via Mida (zona Laxolo) **Petosino** ..la zona in assoluto più impervia del Nostro Territorio
Tra questi Alberi ho innalzato la mia capanna per rifugiarmi così come facevo da piccino dalle Cattiverie… n***on è fuggendo che si risolvono i problemi…*** è dura ma è…da qui che voglio ripartire…
Piuttosto tralascio di mangiare ma ho rinnovato e pagato come ogni anno 90**euro** di iscrizione: Albo Professionale
Le gentile collega dirigente IPASVI nell'attivarmi la Pec mi ha chiesto cosa inserire nella domanda di riconoscimento **il Paese dei Sogni?** Si bene, ma deve dirmi pure qual è: **PETOSINO**…la davvero gentile impiegata mi ha guardato un poco strano…mentre si impalla per pochi secondi la linea internet par si fermi il mondo è così che racconto=
…ieri ero di passaggio in val Brembana, ho approfittato per far visita al Borgo dei Tasso…Beh cosa centra…?
In 1 bacheca del Museo delle Poste c'era esposta 1 lettera con tanto di Bollo che recava oltre la data 1777 la cifra con impresso **36** e cioè il numero di settimane che ha impiegato per essere recapitata da Bergamo a Venezia e non parlo del medioevo ma dell'altro ieri…Forse…che forse abbiamo perso **il senso del limite**… la davvero gentile e carina impiegata questa volta mi ha perfino sorriso…quindi ha compreso…**La Natura modella anche le bestie le adatta al motivo della loro esistenza all'ambiente in cui decide di farle vivere**

Pietra di inciampo?

Perché scrivere? Per reazione più che ispirazione. Per il Bene Comune (C maiuscola) affinché le illegalità subite non avvengano mai più? Per rivelare i furbi celati? o affinché Qualcuno realmente mi aiuti… infatti ecco il risultato!...dunque solo autolesionismo il mio ? ...quindi sigh!! ci.. risiamo ? …eppure….
il miglior tramonto deve essere accompagnato da nubi di tempesta …quindi ora voltiamo pagina…

P.S….*A dimenticavo*

Nel raggio di sole noi vediamo solo polvere
eppure dentro germina anzi …sale la vita

Il 16.IX.2021 sarò Processato per aver dato dell'Unno al ex Montanaro (Valstorta) Regazzoni Marco legale paesano che mi ha sfrattato seppur sia proprietario di altri locali sfitti, senza considerare il mio disagio economico e benché fossi inserito nel progetto R. I. del Comune…anziano disoccupato mi ha buttato sulla strada anzi in 1bosco dove vivo in una Tenda da 2aa ormai ….quindi da Vittima a Condannato… mi chiedo…ma in che Stato siamo! Mi scopro Fragile sospeso a 1filo appeso a 1Sentenza ! Se Condannato presumo sarà la botta finale difficile risorgere di…nuovo
Da piccino ma piccino tanto mi rinchiudevano per delle giornate intere in 1 stanza buia piangevo a dirotto poi …
..tra le persiane imparavo a riconoscere il raggio di sole che annunciava la buona novella…
nel raggio di sole noi vediamo solo polvere eppure dentro germina anzi …sale la vita

…mi piace scegliere con Cura i versi da non dire…

in parvenza grafomane…in realtà cielo meco segreti incommensurabili come stelle …

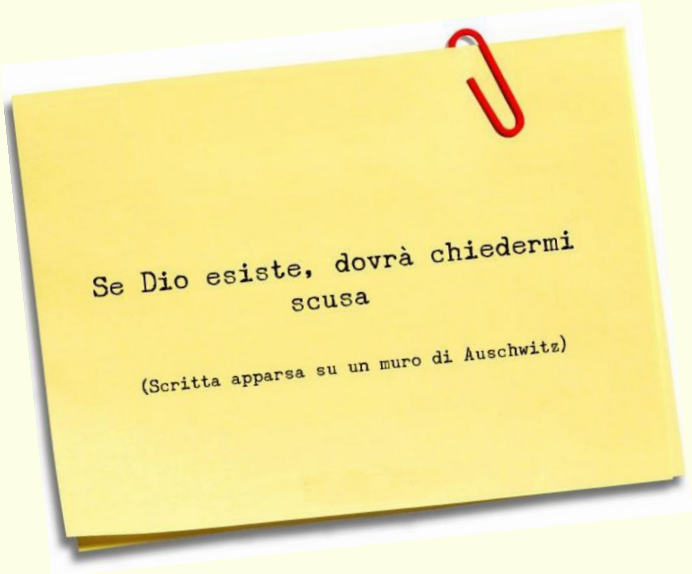

Se…dio esiste mi ha sopravalutato https://www.youtube.com/watch?v=9yITNt4n_nM&feature=youtu.be

RESILIENZA

forse… che forse abbiano ragione i Catecumeni
il problema sono io ? infatti…
Chi ha personalità lo trovi sempre fuori dal gruppo
Chi ha personalità lo trovi sempre fuori dal branco