

Ufficio Encomio

Il sottoscritto: Bonfanti Alviero nuovo inquilino come da vs indicazione scrivo allego inoltro..



Assegnazione Alloggio Aler

Chiedo alla signora Ferrari (ufficio Assegnazioni Aler) se mi consegnava pure le chiavi della cassetta della posta, per contro lei mi indicava la chiave di ingresso come idonea! La chiavetta la troverò poi rotta nella serratura! Per caso in giardino incontro il responsabile del Condominio Angelo Scola che oltre sistemare la serratura mi indica pure come aprire i tubi del metano e dell'acqua altrimenti introvabili dal sottoscritto grazie.. giacché esistono uffici per reclami sarebbe bello instaurare pure un **UFFICIO PER GLI ENCOMIO** grazie **angelo**..altrimenti nessuno altro **mi ha spiegato nulla!** Dopo 3anni vissuti in tenda il vostro Monocale a me pare 1castello ciò non significa sia esente di manutenzione a seguire infatti allego le problematiche rilevate



1.La chiavetta rotta nella cassetta postale..che qui riporta il Nome del precedente (defunto da anni fa) Inquilino

Doccia fredda ..



2. Solo 1 Topo nella camera da letto..mi da il benvenuto



3. Chiudo il Calorifico della zona cucina perché perde acqua così come la Pucci del bagno..
tuttavia in attesa Vs riparazione fotografo il contatore acqua

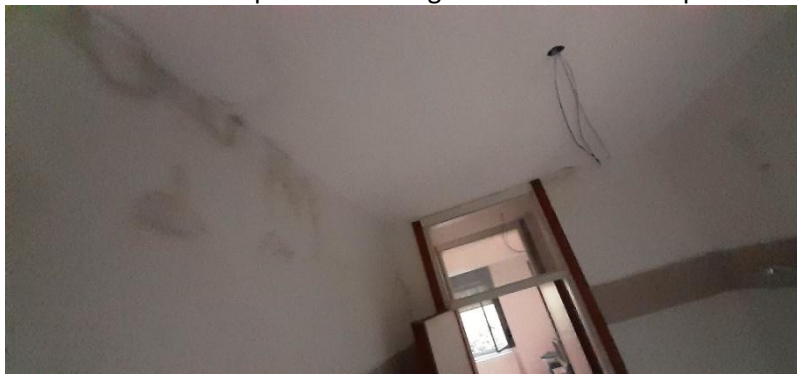

4. Attorno al soffitto del bagno c'è muffa chiaro segnale di qualche perdita delle tubazioni del Signor Inquilino sovrastante ma che tuttora celato non risponde neppure al citofono.. eppure esiste credetemi solo che lo si sente solo di notte..perdonatemi il gioco di parole



5. Il piano doccia è completamente sollevato..nel frattempo saggio 1 doccia fredda

Selva oscura..



6. La siepe incolta da anni mi dicono..invade il terrazzo e le finestre.

7. Parcheggio. Mi suggeriscono di posteggiare davanti al garage adibito al mio alloggio. Ringrazio ..ma preferisco lasciare la moto nel parcheggio pubblico nel rispetto dell'Altrui Proprietà; sempre il gentile Angelo mi invita a tagliare congiunti per non passare per 1 anarcoide prepotente) la siepe che mi invade il terrazzo e finestre poiché afferma *i Giardinieri hanno appena finito il lavoro concordato quindi per 1anno non tornano*.Con..giunti liberiamo la massa più invasiva il resto è tutto verde come il bel Parco in loco che allietta e fertilizza l'animo..grazie per l'attenzione..



Oltre le riparazioni attendo con trepidazione la Registrazione del Contratto di Affitto affinché possa poi modificare il mio ISEE e con esso aggiornato ricevere l'equivalente della somma maggiorata di 1/3 del Reddito di Cittadinanza e giungere senza ulteriori patemi a ottobre quando andrò in Pensione per età: 67anni con 34anni e 9 mesi di contributi versati ..il che non è poco credetemi se si aggiunge a questi i parecchi contributi defraudati ..distinti saluti ..grazie **Concludo quindi con 1petizione** all'Agenzia Aler: istituire non solo gli uffici reclami ma pure **1ufficio encomiale** per segnalare quei inquilini meritevoli di lode come il caso del Signore con la lettera S maiuscola Scola..Angelo ..in tutti i sensi..Ringrazio per la cortese attenzione..sperando in 1longilinea collaborazione..porgo distinti saluti